OK! Now Jeonnam

발 간 등 록 번 호
78-6460577-100001-10

2025 전라남도
주요 업무계획



전라남도
JeollaNamdo

2025 전라남도
주요 업무계획

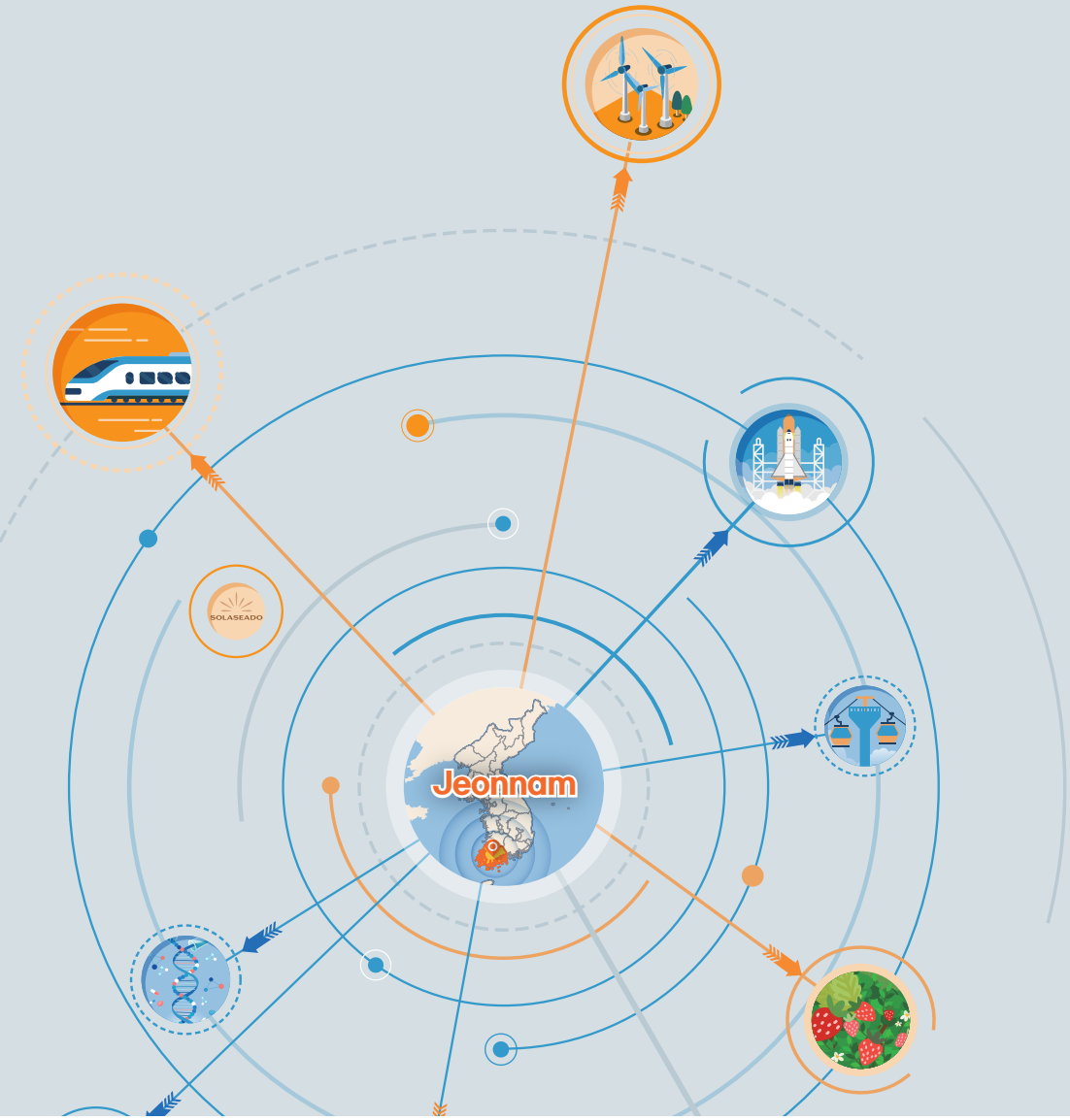

OK! Now Jeonnam

CONTENTS

Ⅰ 한눈에 보는 **2024년 전남의 발자취** ····· 02

Ⅱ 2024년 **도정성과** ····· 08

Ⅲ 2025년 **도정 운영방향** ····· 42

Ⅳ 2025년 **주요 업무계획** ····· 60

부 록 ····· 102

I

한눈에 보는
2024년 전남의 발자취



OK! Now Jeonnam



한눈에 보는 2024년 전남의 발자취

세계로 뛰는 전남,
세계인이 모여드는 전남 행복시대

2024
전남의 발자취


어촌신활력증진사업 공모 전국 최다 선정

1월

01. 05.
- 국립해양수산박물관 건립사업 예타대상 선정

01. 09.
- 어촌신활력증진사업 공모 전국 최다 선정
  – 진도군 서망항 등 10개소
- 세계 최대 가전 · IT 전시회美 'CES 2024 전남관' 운영



CES 2024 전남관


김산업 진흥구역 선정


베스타스 풍력터빈

03. 21.
- 김산업 진흥구역 선정 (장흥, 진도)

03. 20.
- 대국민 담화를 통한 전라남도 국립의대 추진 발표

4월

04. 22.
- 세계 1위 베스타스, 목포신항 터빈공장 3천억 원 규모 투자협약

5월

05. 04.
- 솔라시도 기업도시 산이정원 개장


제53회전국소년체육대회

05. 14.
- 제18회 전국장애학생체전 개회식

05. 21.
- 직류산업 글로벌 혁신 특구 전남 출범

05. 25.
- 제53회 전국소년체전 개막


발사체 민간 단조립장

2월

01. 30.
- 구례소방서 개청, 22개 시군 소방서설치 완료
- 전국 최초 '난임부부 친환경농산물꾸러미 지원사업' 추진
- 영암천 등 74개 지방하천, 국가하천 배수영향 구간 지정

02. 14.
- 전라남도-시군 출생수당 공동추진 업무협약식

02. 15.
- 한화에어로스페이스, 국내 유일발사체 민간 단 조립장 착공(순천)

02. 26.
- 무안국제공항 동남아 3개국 무사증입국제도 1년 연장


합계출산율 전국 1위

3월

02. 28.
- 통계청 발표, 2023년 합계출산율 전국 시도 1위

03. 04.
- 통합 바이오가스화 사업 대상 2개소 환경부 공모 선정(목포, 순천)
- 한국화학연구원 탄소중립화학공정실증센터 개소

03. 18.
- 소상공인 금융지원 공동 특별출연업무협약 체결 (도 · 전남신보 · 6개 금융회사)
- 전국 최초로 건의한 '일조량 부족' 농업재해 인정


공공산후조리원 5호점

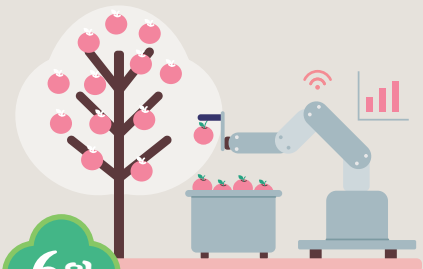

6월

05. 27.
- 전남공공산후조리원 5호점 개원(순천)
- 전남형 지역성장 전략사업 제1호 준공(곡성)
- 스마트 축산단지 조성 공모 선정(담양)

06. 12.
- 첨단 무인자동화 농업생산 시범단지조성사업 준공(나주)


영호남 상생협력 화합대축전


우주발사체 국가산단

7월

06. 22.
- 영호남 상생협력 화합대축전 개막(서울)

06. 28.
- 우주발사체 국가산단 예타면제 확정

07. 02.
- 민생경제 종합대책 발표 (788억 원 규모)

07. 09.
- 광양 제1LNG터미널 종합준공


여수 묘도 LNG 터미널



목포대

9월

09. 12.
- 여수 묘도 LNG 터미널, 정부 지역활성화 투자펀드 최종 확정

09. 04.
- 미국 LA 수묵 특별 전시

08. 28.
- 목포대 글로컬대학30 지정

09. 27.
- 제30회 국제남도음식문화큰잔치 개막



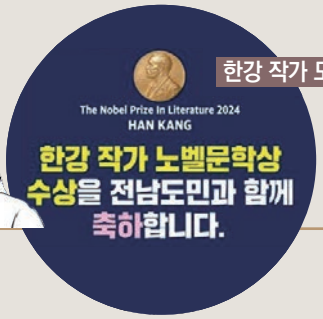

한강 작가 도서 전시회

10월

10. 07.
- '벼멸구 확산' 전남 주도로 '충해' 최초 농업재해 인정

10. 10.
- 한강 작가, 노벨문학상 수상자 선정

10. 25.
- 미국 뉴욕한국문화원에 '전남 정원' 조성



긴급 민생안정대책

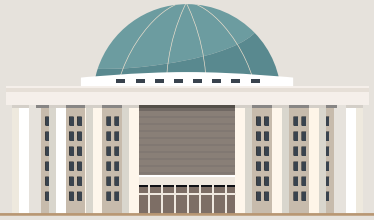

12월

12. 26.
- 대한민국 문화도시 순천 · 진도 최종 지정

12. 16.
- 긴급 민생안정대책 발표

12. 10.
- 「여순사건특별법」 개정안 국회 통과
  - 진상규명 조사기한 최장 2년 연장 등
- 2년 연속 국비 9조 원 확보 (9조 502억 원)



공공배달앱 매출액 200억 원 돌파

07. 17.
- 전남 공공배달앱 먹깨비 누적매출액 200억 원 돌파

07. 22.
- 20ha 대규모 스마트팜 창업단지 조성사업 공모 선정(고흥)

07. 26.
- 국도 1호선~남악신도심 연결 지방도 825호선 준공

07. 30.
- 교육발전특구 2차 시범지역 전국 최다 10개 시군 선정



강진~완도 고속도로

8월

08. 21.
- 강진~완도 고속도로 (광주~완도 고속도로2단계) 예타 통과

08. 08.
- 10년 연속 일자리 우수 지자체 선정

08. 06.
- 대불국가산단, 노후 산업단지 재생사업 선정



전남 세계 김밥 페스티벌



11월

10. 31.
- 전라선 고속화 철도 예타대상 선정

11. 01.
- 2024 전남 세계 김밥 페스티벌 개막

11. 06.
- 지방소멸대응기금 4년 연속 전국 최대 확보

11. 15.
- 김 수출액 사상 최초 3억 불 달성
- 목포대 · 순천대, 순천대 · 목포대 '통합대학교 국립의대 추진' 합의

11. 29.
- 전기차 배터리용 수산화리튬공장 준공 (포스코필바라리튬솔루션)

11. 22.
- '통합대학교 국립의과대학' 정부 추천

11. 18.
- 전남형 균형발전 300 프로젝트, 4개 사업 선정 (여수, 화순, 영암, 장성)



통합대학교 국립의대 추진 합의

Ⅱ

2024년 도정성과



OK! Now Jeonnam

01 도민의 오랜 숙원 **전라남도 국립의과대학 설립** 가시화

02 **첨단전략·에너지산업** 글로벌 도약 기반 확충

03 세계인이 찾고 싶은 **글로벌 매력도시**로 힘찬 날갯짓

04 전남의 미래 먹거리, **AI 첨단 농수축산업** 고도화

05 지역발전의 마중물이 될 **대규모 SOC 확충** 시동

06 도민 모두가 행복한 **민생복지 시책** 확대

07 국가균형발전, 찬란한 **지방시대 1번지** 초석 마련

세계로 웅비하는

대도약! 전남 행복시대

01 도민의 오랜 숙원 전라남도 국립의과대학 설립 가시화

지역 역량 결집 등 의대 유치 총력

- 정부, 국회 등에 **전방위적 건의활동**(연중)
- 의료취약지 의료개선 사례인 **캐나다 노던 온타리오 의대 벤치마킹**(1.15. / 전남도, 목포대, 순천대)
- 「**의대 유치 염원**」 **범도민추진위원회 서울 결의대회** (1.25. / 도민, 향우 등 500명 참석)


범도민추진위원회 서울 결의대회

정부 '전라남도 의대 신설 추진' 발표와 '전남도에서 대학 추천' 요청

- **전남 민생토론회**(3.14.), **의료개혁 대국민 담화**(3.20.)를 통해 **'전라남도 국립의대 추진' 발표**
- **전남도에 지역 내 의견 수렴**을 통한 **'대학 추천'을 요청**



전라남도 국립의대 추진 발표

정부 요청에 따라 정부 추천대학 선정 노력

- **'정부 추천 용역' 시행 및 전문가, 지역대표, 도민 등 지역의 의견 폭넓게 수렴**
  - 의견수렴 과정에서 '통합의대' 제안, 용역사에서 공모방식과 통합의대 방식 투트랙 추진 발표(9.12.)
- 10월부터 **양 대학에서 실무협의체를 구성**하고, **'통합을 통한 국립의대 설립' 집중 논의**


대학설명회 및 공청회

목포대 · 순천대, 순천대 · 목포대, 대학통합을 통한 '통합대학교 국립의대 추진' 대승적 합의('24. 11.)

- **지역의 상생·통합정신에 부합**하며, **전체 도민의 건강권과 생명권을 확보할 최적의 방안**
- **2026년 3월 통합의대 개교 목표, 전남도 '통합대학교 국립의과대학' 정부에 추천**(11.22.)


통합대학교 국립의대 추진 합의

02 첨단전략·에너지산업 글로벌 도약 기반 확충

글로벌 해상풍력 메카 발돋움

- 세계 1위 베스타스, 목포신항 터빈공장 투자 협약 ('24.4. / 3천억 원)
- 전국 최초 PF(Project Financing)를 통한 SK E&S 발전단지(96MW) 시운전('24. 11.)



베스타스 풍력 터빈

1.4조원 여수 묘도 LNG 허브터미널 착공

- 전국 최대 지역활성화 투자펀드 선정 기회발전특구 전국 1호 투자
  - '24.6.~'27.12. / 운영(20년)
  - LNG 저장탱크(연 100t 규모, 3기), 접안부두, 배관 등 건설


묘도 LNG 허브터미널 착공식

친환경 에너지신산업 고도화

- 직류산업 글로벌 혁신 특구 선정('24.4.)
  - '24.~ '28. / 나주 혁신산단 일원
  - 중압직류와 저압직류 간 상호연계 실증을 위한 전력변환, 제어통신 등 개발 및 구축
- 솔라시도 데이터센터파크 전력인프라 조기 구축 확정
  - 154kV 변전소 및 송전선로, 기존 '30년 → '28년 말까지
- 양수발전소 유치(구례·곡성, 2조 8천억 원)
- 광양 제1LNG터미널 준공(1조 450억 원)



직류산업 글로벌 혁신특구 계획도

우주발사체산업 클러스터 조성 박차

- 우주발사체 국가산단 예타면제 확정('24.6.)
- 우주발사체산업 클러스터 조성 본격 착수('24.12.)
  - 민간발사장 등 핵심인프라(1,206억 원), 발사체기술화사업센터(274억 원)


고흥나로우주센터(누리호 3차 발사)

첨단바이오산업 성장동력 확충

- 바이오 국가첨단전략산업 특화단지 유치('24.6.)
  - '24.~'34./화순 백신특구 및 생물의약 2·3산단(약 73만평)
  - 첨단 백신·면역치료 특화단지 조성
- 펩타이드 첨단신약 핵심 원천기술 개발사업 공모 선정('24.4. / 440억 원)
- 바이오 소재·기기 검증 플랫폼 사업 공모 선정 ('24.5. / 148억 원)


화순백신산업특구 전경

이차전지 전주기 인프라 구축 기반 확보

- 광양만권 이차전지 기회발전특구 지정('24.6. / 47만 평)
- 전기차(EV) 배터리용 수산화리튬 공장 준공
  (포스코필바라리튬솔루션, '24.11.)
  - 연 4.3만 톤 규모, 전기차 100만 대 분 생산
- 사용후 배터리 재사용 산업화 센터('24.11. / 231억 원), 친환경 리튬 이차전지 재활용 실증센터 준공
  ('24.11. / 267억 원)



포스코필바라리튬솔루션 공장 준공식

미래비행체 · e-모빌리티 등 미래형 교통수단 기술혁신 토대 마련

- 친환경 항공기 평가기반 구축('24.5. / 196억 원) 및 비행 안전 모니터링 시스템 구축('24.5. / 143억 원) 공모 선정
- 소형 e-모빌리티 규제자유특구 후보특구 선정('24.9.)


고흥 실증단지 AAM 시연행사

조선 · 석유화학 · 철강, 주력산업 글로벌 경쟁력 강화

- 친환경선박용 암모니아 연료공급시스템 실증기반 공모 선정('24.5. / 200억 원)
- 탄소포집활용(CCU) 실증지원센터 착공('24.2./ 280억 원)
- LNG 극저온 단열시스템 국산화 실증센터 준공('24.9. / 247억 원)
- CCU 메가프로젝트 실증부지 선정('24.10. / 2,800억 원)
- 광양만권 소재부품 지식산업센터 준공('24.12. / 217억 원)


친환경 LNG 선박

노후산단 환경개선으로 기업하기 좋은 여건 조성

- 광양만권 노후거점산단 경쟁력 강화사업 본격 추진
  (40개 사업, 7,176억 원)
- 대불국가산단 노후 산업단지 재생사업 공모 선정
  ('24.8. / 492억 원)


광양국가산단

에너지 · 반도체 · 조선 등 27조 3천억 원 규모 투자유치

- 403개사, 27조 2,872억 원, 일자리 창출 21,618명
  ('22.1.~ '24.12.)

※ 주요 투자유치 실적
- 에너지 : 묘도연료전지발전(주) 등 5개사, 1조 6,200억 원
- 반도체 : 포스코중타이에어솔루션(주), 1,420억 원
- 친환경선박 : 한화오션에코텍(주), 3,000억 원



포스코중타이에어솔루션 공장 착공식

03 세계인이 찾고 싶은 글로벌 매력도시로 힘찬 날갯짓

전남 1조 3천억 원 규모, 남부권 광역관광개발사업 본격 착수

- 25개 사업/사전행정절차 진행 및 건축기획 용역 추진
- '24년 국고 111억 원 → '25년 국고 248억 원 추가 확보



남부권 광역관광개발

전국소년·장애학생체전 성공 개최 등 스포츠관광 활성화

- 전국소년·장애학생체전 53개 종목, 22,500명 참여
- 코리아오픈배드민턴대회, 국제철인3종대회 등 200여 개 국내외 대회 및 2,500여 개 전지훈련팀 유치
  - 선수 및 관계자 등 89만 명 방문, 851억 원 경제효과


전국장애학생체전 개회식

K-디즈니 순천 조성 박차

- 애니메이션 앵커기업 투자유치 업무협약
  - 3개사(로커스, 케나즈, 퍼니플럭스), 3,075억 원
- 애니메이션클러스터 조성 실시설계 착수('24.11.)


K-디즈니 순천

국제남도음식문화큰잔치 등 흥행 성공, 글로벌 미식도시 도약 발판 마련

- 국제남도음식문화큰잔치 전년대비 매출액 2배 이상 증가, 역대 최대 약 27만 명 방문
- 전남 세계김밥페스티벌(20만 명), 남도주류페스타(2.5만 명) 등 성공 개최


국제남도음식문화큰잔치

순천, 진도 대한민국 문화도시 선정

- 정원문화 허브도시 '순천', 민속문화도시 '진도' 조성, 3년간 각 200억 원 지원
- 미국 뉴욕한국문화원에 '전남 정원' 조성('24.10.)


대한민국 문화도시 진도(강강수월래)

역사문화자원의 미래가치 실현 기반 조성

- 국립 마한역사문화센터 건립 실시설계 착수('24.9.)
- 남도 의병 역사박물관 착공('24.5.) 및 유물·자료 3,007점 수집
- 국가유산 경관개선사업 전국 최다 선정(2개소, 124억 원)


마한역사문화유산(국보 나주 신촌리 금동관)

04 전남의 미래 먹거리, AI 첨단 농수축산업 고도화

농수축산물 수출 7억 8천만 불 역대 최고 기록

* '24.10월, '23년 총 실적인 6억 3천만 불 경신

- 1위 품목인 김 수출 사상 첫 3억 불 돌파(3억 6천만 불)
  - 전국의 37%, 2018년 김 수출액 1억 1천만 불 대비 3배 증가

※ 김 산업 육성 노력
- 김 산업 진흥구역 지정(4개소)
- 마른김 품질 관리제 운영
- 김 양식어장 6,158ha 확대
- 도 자체 개발 햇바디돌김, 김 위판 사상 최고가 기록


김 양식장

전라남도 주도 정부 농업재해 인정 확보

- '벼멸구 확산' 원인규명 및 정부설득으로 '충해' 최초 농업재해 인정('24.10.)
- '일조량 부족' 농작물 피해 인과관계 증명으로 전국재해 인정('24.3.)

⇒ 총 14차례, 2,600억 원 재해보상금 지급


벼멸구 피해 현장

AI 첨단 농산업 융복합 지구 조성 추진동력 확보

- AI·빅데이터 기술과 농산업 융복합 → 첨단농업 집적단지 조성
- 농식품부 타당성 용역 착수('24.5.~)


스마트팜 유리온실

농수축산업의 스마트 · 디지털 선도 기반 마련

- 첨단 무인자동화 농업생산 시범단지 준공('24.6.)
- 푸드테크 연구지원센터 유치(나주, 105억 원)
- 스마트 축산단지 공모 선정(담양, 126억 원)
- 전국 최초, 수산양식기자재클러스터 조성 본격 추진(해남)


수산양식 기자재클러스터 조감도

농어촌 정주여건 개선 및 기반시설 확보

- 어촌신활력 증진사업 전국 최다 선정(11개소, 1,138억 원)
- 국가어항 신규지정 예비대상항 최다 선정 (목포 삽진항, 보성 율포항, 신안 생낌항/개소당 500억 원)
- 배수개선, 방조제개보수 등 농업기반시설 전국 최다 확보(48지구, 3,573억 원)


진도군 어촌신활력 조감도

05 지역발전의 마중물이 될 대규모 SOC 확충 시동

영암~광주 미래형 초고속도로 조성 착수

- 국토부 연구용역 착수('24.5. / 3억 원)
- 47km(6차로 신설), 2조 6,000억 원


영암~광주 미래형 초고속도로 노선도

20년 도민 숙원, 강진~완도 고속도로 예타 통과(광주~완도 고속도로 2단계)

- 38.9km 구간, 1조 5,965억 원
- 강진에서 완도까지 이동시간 21분 단축,
  전 구간(광주~완도)은 1시간 10분대로 단축


광주~완도 고속도로 2단계

전라선(익산~여수) 고속화 철도사업 예타 대상 선정

- 177.2km 구간, 1조 9,326억 원
- 여수에서 서울까지 2시간 30분 이내, 30분 이상 단축



익산~여수 전라선 고속화 철도 노선도

영호남 상생 신호탄 여수~남해 해저터널 착공

- 여수 신덕~남해 서면, 8.085km, 6,974억 원
- 통행시간 90 → 10분으로 단축


여수 남해 해저터널 노선도

지역발전 토대 대규모 SOC사업 건설

- 호남고속철도 2단계
  - '26년 준공 목표, '25년 국비 2,692억 원 확보
- 압해~화원 및 화태~백야 연륙·연도교
  - '27년 준공 목표, '25년 국비 1,154억 원 확보
- 경전선(광주 송정~순천), 기본 및 실시설계 추진 중


화태~백야 2교(개도대교) 조감도

서남권 발전 견인차 전남형 트램 구축 추진

- 목포 구도심~하당~남악 신도시~오룡지구, 22.2km
- 道 도시철도망 구축계획 수립 착수('24.5.)


전남형 트램

지방도, 국지도 등 지역 간 접근성 향상

- 영광 법성~홍농 간 국지도15호선 개통
- 광양 중군~옥곡~진상 간 국지도58호선 개통
- 영광 대마~장성 삼계 간 지방도 734호선 개통
- 무안 원동~청룡 간 지방도 825호선 개통



법성~홍농 간 국지도 개통식

목포역 대개조 사업 추진 속도

- 역사 신축, 레일 증설, 최첨단 통합정비고 설치 등
- 2,190억 원 투입, 실시설계 발주('24.9.)



목포역

무안국제공항 활성화 견인

- 정기노선 유치(6개국 10개), 노선 다변화(25개)
- 무안국제공항 활성화 업무협약 체결(3개 항공사)
- 이용객 작년 대비 약 2배 유치, 항공사 재정지원 개선 등


무안국제공항

광양항 항만자동화 테스트베드 본격 구축

- 자동하역장비 구축 착수('24.8. / 2,363억 원)
  - 야드크레인, 이송장비 등

  - 사업기간 : '22. ~ '29.
  - 총사업비 : 7,846억 원
  - 주요내용 : 자동하역장비 등 구축으로 자동화항만 실현


광양항만 자동화 테스트베드

06 도민 모두가 행복한 민생복지 시책 확대

민생경제 위기 극복 긴급 민생경제 종합대책 시행(788억 원 규모)

- 소규모 한우 농가 배합 사료값 상승분의 50% 지원(1만 호)
- 어선 및 어선원 보험료 자부담 전액 지원(금어기, 1개월 분)
- 전세사기 피해자 생활안정자금 지원(100만 원)


한우농가 지원

중소기업 · 소상공인 지원 강화

- 소상공인 정책자금 상환기한 연장(1년) 및 이자차액 지원(최대 3.5%)
- 중소기업·소상공인 정책자금 확대(4,500 → 5,500억 원)
- '찾아가는 금융버스' 운영으로 소상공인 지원(13회)



찾아가는 금융버스

전라남도-시군 출생기본수당 시행 준비

- '24년 출생아부터, 1~18세, 월20만 원(도10, 시군10)
- 보건복지부 사회보장협의, 조례 및 지침 제정, 행복e음 시스템 구축 완료

※ '24. 9월 합계출산율 1.05명 달성('23년 0.97명)



출생수당 공동추진 업무협약식

청년 · 신혼부부 맞춤형 희망 시책 확대

- 청년부부 결혼축하금(200만 원), 보금자리 대출이자 지원(월 최고 25만 원, 36개월)
- 청년문화복지 카드(연20 → 25만 원) 및 취업자 주거비(월10 → 20만 원) 확대
- 전남형 만원주택 추진(청년 주거안정기금 확보 152억 원)



청년문화복지 카드

국가유공자 예우 강화로 의향 전남 정체성 확립

- 전국 최초 독립운동 미서훈자 발굴(2,456명), 서훈 신청(1,023명)
- 6·25 및 월남전 참전유공자 명예수당 인상 (9,540명, 매월 3 → 5만 원으로 인상)
- 전남 독립운동사 편찬 착수('24.12월)



독립운동 미서훈자 발굴

07 국가균형발전, 찬란한 지방시대 1번지 초석 마련

목포대 글로컬대학30 선정 및 교육발전특구 전국 최다 지정

- 목포대 글로벌 해양 특성화 대학으로 도약 지원
  (도비 500억 원/5년간) * 순천대에 이어 2년 연속 선정
- 교육발전특구에 전국에서 가장 많은
  17개 시군 시범지역으로 지정



목포대학교

기회발전특구 지정, 미래 첨단전략산업 도약 교두보 마련

- 5개 산업, 총 125만평
  (해상풍력, 데이터센터, 광양만권 이차전지, 수소산업클러스터, 문화콘텐츠)


기회발전특구 지정

'25년 국비 9조 원 시대 안정적 정착 기반 마련

- '24년) 9조 755억 원 / '25년) 9조 502억 원
- 지방소멸대응기금 4년 연속 '전국 최다' 확보
  ('22.~'25년까지 6,312억 원 확보)



道-지역 국회의원 예산정책협의회

광역 상생협력 강화로 지방시대 선도

- 전남·전북·광주 호남권 메가시티 경제동맹 선언('24.7.)
- 영호남 상생협력 화합대축전,
  1일 명예 경기도지사 등을 통한 실질적 교류 강화


호남권 메가시티 고속도로

순천 동천, 장성 황룡강 국가하천 승격

- 순천 동천(13.30km), 장성 황룡강(27.59km)
  국가하천 승격
- 영암천 등 74개 하천(121.4km)
  국가하천 배수영향 지방하천 구간 지정


순천 동천

전남 사랑애(愛) 서포터즈 55만 명, 고향사랑기부금 2년 연속 전국 모금액 1위(187억 원)

- 전남사랑도민증 할인가맹점 550개소 발굴·운영
- 전국 최초 체험형 답례품 '고향마을 활성화사업'
  프로그램 운영(3개소)


올림픽선수단 고향사랑기부 참여

1 도민의 오랜 숙원 전라남도 국립의과대학 설립 가시화

지역 역량결집 및 전국민 공감대 형성 등 의대 유치 총력

○ 정부·국회 등에 **전방위적 건의활동** 및 **국회 토론회, 포럼** 등 개최(수시)

○ 의료취약지 의료개선 사례인 **캐나다 NOSM대학** 벤치마킹(1. 15.)

○ 의대유치 염원 **범도민 서울 결의대회**(1. 25. / 도민, 향우 등 500여명)

정부 '전라남도 의대 신설 추진' 발표, '전남도에서 대학 추천' 요청

○ **전남 민생토론회**(3.14.)와 **의료개혁 대국민 담화**(3.20)를 통해 **'전라남도 국립의대 추진'** 발표

○ 전남도에서 지역 내 의견을 충분히 수렴해 **'대학 추천'** 요청

정부 요청에 따른 정부 추천대학 선정 노력

○ 정부 추천대학 선정 용역을 통해, 대학 도민, 전문가 등 지역의 다양한 의견을 충분히 수렴하여 **최적안 마련**

- 의견수렴 과정에서 '통합의대' 제안, 용역사에서 공모방식과 통합의대 방식 투트랙 추진 발표 (9. 12.)

○ 대학별 5명씩 총 10명으로 실무협의체 구성, 14차례 회의(10.10.~11.15.)

- 대학통합 취지에 상호 공감, '통합대학교 국립의과대학 설립' 방식 집중 논의

목포대·순천대, 순천대·목포대 대학통합을 통한 '통합대학교 국립의대 추진' 대승적 합의 (11. 15.)

○ 지역의 상생·통합정신에 부합하며, 전체 도민의 건강권과 생명권을 확보할 최적의 방안

○ 2026년 3월 통합의대 개교 목표, 전남도 **'통합대학교 국립의과대학'** 정부에 추천(11. 22.)

2 첨단전략·에너지산업 글로벌 도약 기반 확충

글로벌 해상풍력 중심지 위상 확립

○ 세계 1위 베스타스, 목포신항 터빈공장 투자협약('24. 4. / 3천억 원)
- 목포신항 배후단지에 15MW급 풍력터빈 연 150대 생산 계획

○ 전국 최초 민간 주도 '전남해상풍력 1단지' 시운전 시작('24. 11.)
- 96MW 규모 / 매년 6만 가구 사용 전력 생산 / 1,380명 일자리 창출

○ 신안 3.2GW 해상풍력 집적화단지 지정 신청('24. 10.)
- 주민 수용성과 환경성 확보로 대규모 해상풍력 산업단지 조성 본격화

미래 친환경 에너지 대전환 선도 기반 마련

○ 1.4조 원 규모 여수 묘도 LNG허브 터미널 착공('24. 11.)
- 저장탱크, 전용항만, 수송배관 등 / 고용창출 1만 3천명 / 생산유발 2.8조 원

○ 신재생에너지 전력 기반 '직류산업 글로벌 혁신 특구' 공모 선정('24. 4.)
- '24. 6.~'28. 5. 130억 원 / 직류 전력변환장치, 차단설비 등 전력 기자재 개발

○ 솔라시도 데이터센터파크 전력인프라 구축 업무협약 체결('24. 10.)
- 데이터센터 전력공급을 목적으로 '28년까지 154kV 변전소 구축 추진

○ 한국에너지공대 에너지 분야 미래 핵심기술 R&D 두각
- 290개 연구과제 수주(총 2,265억원), 신기술 개발 및 공동연구 업무협약 체결(92건)

도민과 수익을 공유하는 상생형 태양광 발전사업 가속화

○ 태양광 발전수익을 지역주민과 공유하는 햇빛연금 지속 확대
- 848㎿ 규모, 12개 태양광 발전단지 이익공유 추진(신안 8, 해남 1, 영광 1, 고흥 2)

○ 공공기관 및 주민조합이 주도하는 도민발전소 확대
- 영광 월평마을, 국내 최초 ㎿급 영농형 태양광 개발행위허가 완료(3㎿)
- 국내 최초 공공협업형 고속도로 법면 태양광 조성 MOU 체결('24. 4.)

○ 시·군 '재생에너지 도민참여 및 개발이익 공유 조례' 제정
- 제정 완료(신안, 완도, 영광) / 제정추진 중(장흥 등 8개 시군)

우주발사체산업 생태계 구축으로 미래 우주강국 기틀 마련

○ 고흥 우주발사체 **국가산단 예타면제 확정**('24. 6.) 및 **수요 확보**

- 한화에어로스페이스, 현대로템 등 우주기업 12개 사와 업무협약 체결

○ **우주발사체산업 클러스터 조성 본격 착수**('24. 12.)

- 민간발사장 등 핵심인프라(1,206억원), 발사체기술화사업센터(274억원) 등

○ **국방위성 전용 발사시설**(복합안보우주센터) **구축** 선행연구 완료('24. 12.)

- 국방전용 발사장 등 약 5,000억원 규모 복합안보우주센터 설립 단초 마련

첨단바이오산업 글로벌 거점 기반 조성

○ **바이오 국가첨단전략산업 특화단지** 지정('24. 6.)

- 신속한 인허가 처리, 세액공제, 정부R&D 우선반영 등 산업육성 속도

○ **펩타이드 첨단신약 핵심 원천기술 개발사업** 공모 선정('24. 4.)

- 440억 원 투입, 시설 구축·R&D / 백신특구 첨단신약 연구개발 기능 강화

○ **첨단의료복합단지 추가 지정 타당성 연구용역** 착수(복지부, '24. 8.)

조선·석유화학·철강 등 주력산업의 친환경·고부가 경쟁력 강화

○ **세계 최초 친환경 선박기술 실증** 등 친환경 조선산업 기반 확충

- LNG 단열시스템 국산화 실증센터 준공('24.9, 247억 원)
- 친환경선박용 암모니아 연료공급시스템 실증기반 등 공모 5건 선정(289억 원)
- 세계 최초 친환경 연료 추진시스템 실증선박 (K-GTB) 진수('24.10.)

○ **석유화학산업의 탄소중립 대응 기반** 구축으로 경쟁력 강화

- 탄소포집활용 실증지원센터 착공('24.2, 280억 원)
- CCU 메가프로젝트 실증부지 선정('24.10, 2,818억 원)

○ **소재 다각화**를 통한 **고부가가치 금속산업 육성 기반** 구축

- 광양만권 소재부품산업 지식산업센터 준공('24. 12.)
- 풍력 지지구조물 제조 자동화 기술개발 추진('24. ~ '28. 152억 원)

○ **뿌리산업 육성**을 위한 특화단지 확대 및 지원사업 성과

- 뿌리산업 특화단지 신규 지정(순천, '24.6.) 및 특화단지 지원 공모 선정(영암·광양, 13억 원)

이차전지, 미래 비행체 등 미래첨단산업 선도 기반 구축

○ (이차전지) 이차전지 소재산업 활성화 기반 마련
- 광양만권 이차전지 소재부품 기회발전특구 지정('24. 6, 47만 평)
- EV·ESS 사용후 배터리 재사용센터 구축 완료 ('24.12, 231억 원)
- 친환경 리튬이차전지 재활용 기술개발 및 실증센터 구축 완료('24. 12, 207억 원)

○ (미래 비행체) 차세대 미래항공교통 산업 육성 인프라 구축
- 전남 미래항공교통(AAM) 종합계획 수립 용역 착수('24.9.~'25.5, 1.8억 원)
- 드론 실증도시 등 정부 공모사업 3건 선정(361억 원)

○ (차세대 반도체) 전남형 차세대 반도체 산업 성장기반 마련
- 화합물반도체기업 투자협약 체결('24. 3, 7개사, 1,340억 원 규모)
- 호남권 반도체공동연구소('23.~'27, 722억 원) 실시설계 착수('24. 8)

○ (e-모빌리티) 동남아 등 해외 진출 기반 마련
- 소형 e-모빌리티 규제자유특구 후보특구 선정('24. 9, 180억 원)
- 수출형 초소형전기차 핵심부품 기술개발 등 공모사업 4건 선정(153억 원)

수소, 친환경선박 등 첨단산업분야 27조 3천억 원 투자유치

○ 국내외 투자 불황 여건에도 27조 3천억 원 투자 유치('22.~'24.)
- 403개 사, 27조 2,872억 원, 21,618명 일자리 창출

○ 신산업 발굴, 주력산업 고도화 등 변화된 환경에 대응한 투자유치
- (신 산 업) 수소 클러스터 1조 6,200억 원, 우주항공·반도체 소재 1,420억 원,
- (주력산업) 친환경선박 3,000억 원, (지역특화산업) 식품산업 1,020억 원 등

첨단산업 신규 투자 기반 마련 및 산업용지 적기 공급

○ 미래 수요 대비, 신규 산업단지 조성 및 산업용지 적기 공급
- 여수 국가산단 확장 개발 및 일반산단·농공단지 산업단지 지정계획 반영(10개소)
- 광양 세풍, 여수 율촌2산단 공영개발 전환 추진

○ 노후산단 경쟁력 강화로 기업하기 좋은 여건 마련
- 대불산단 에너지 자급자족 인프라 구축(332억 원) 및 재생사업(492억 원) 추진
- 청년문화센터 건립 등 환경개선사업 전국 최다 선정(12개소, 523억 원)
- 기업 맞춤형 특화지원 등 농공단지 입주기업 지원(153개사)

3 세계인이 찾고 있는 글로벌 매력도시로 힘찬 날갯짓

전남 1조 3천억 원 규모, 남부권 광역관광 개발사업 본격 착수

○ 29개 사업, 6,316억 원 / 사전행정절차 진행 및 실시설계 용역 추진

- ('24년) 국고 111억 원 → ('25년) 248억 원 추가 확보

○ 문체부 및 5개 시도 간 **남부권 광역관광 통합협의체 출범**('24. 10.)

- 정부 및 시도 간 유기적인 협력체계 구축으로 진흥사업 추진 본격화

남도의 멋과 맛을 담은 대규모 지역축제 성황리 개최

○ (남도음식문화큰잔치) 27만 명 방문, 전년대비 매출액 2배 이상 증가

○ (세계김밥페스티벌) 내외국인 21만 명 방문, 김 산업 성장가능성 확인

○ (명량대첩축제) '착한가격' 식당 운영 호평, 실적 상승

○ (남도주류페스타) 62개 업체, 2만 5천 명 방문, 주류판매 연일 매진 기록

전국소년체전 등 대규모 체육대회 성공 개최로 스포츠관광 활성화

○ 역대 최대규모, **제53회 전국소년체전·제18회 전국장애학생체전** 성공 개최

- '23년 전국(장애인)체전 이어 2년 연속 전국단위 종합 스포츠대회 성황리 개최
- (소년체전) 36개 종목, 18,700여 명 참가 / (장애학생체전) 17개 종목, 3,800여 명 참가

○ 국수산맥바둑대회, 코리아오픈배드민턴대회, 국제철인3종대회 등 **200여 개 국내외 대회 및 2,500여 개 전지훈련팀** 유치

- 선수 및 관계자 89만 명 방문, 851억 원 경제효과 발생

전남 세계관광문화대전 첫해, 글로벌 관광전남 인지도 제고

○ **축제·미식·K-컬쳐 등 5대 로컬 관광자원** 활용 특화사업 추진

- 비전 선포식(태국·베트남 등 15개국 참여), 글로벌 축제교류(장흥↔태국, 함평↔베트남), 둘레길 걷기 등 한일 관광교류, 특화 여행상품(8종 발굴)

○ 전국 첫 **유럽 전남관광 설명회** 개최('24. 4. / 독일 베를린)

순천, 진도 대한민국 문화도시 본지정 결실

○ (순천) 창작의 메카, 콘텐츠로 피어나는 문화도시 순천 / 200억 원

○ (진도) 대한민국 문화도시 민속문화의 섬 진도 / 200억 원

애니메이션, 영상 등 고부가가치 문화콘텐츠산업 육성 본격화

○ 애니메이션 클러스터 조성 착수 등 **K-디즈니 순천** 조성 박차

- 로커스, 케나즈, 퍼니플럭스 등 애니메이션 앵커기업 업무협약 체결(3,075억 원)
- 애니메이션클러스터 조성 착수('24. 11. / 각종 전시·체험시설 및 애니·웹툰 캠퍼스 조성)

○ **영상전문 지역인재 육성**으로 콘텐츠산업 지역경쟁력 제고

- 전남배우 100명 신규 선발·교육(특강, 프로필 촬영 / 5~6월)

전남 특화 역사문화자원 미래가치 실현 기반 조성

○ **마한역사문화권 정비·육성**을 통한 마한 중심지 위상 강화

- 국립 마한역사문화센터(영암 나불도, 327억 원) 설계 착수 등 건립 본격화
- 역사문화권 정비사업 시행계획 승인 및 실시설계 착수(나주·해남, 242억 원)

○ 유네스코 **세계유산 잠재목록 발굴 및 등재 가치 정립**

- 「김 양식어업」 및 「홍어 식문화」 국가 무형유산 지정 신청('24. 10.)

○ **남도의병 역사박물관 본격 착공** 및 고품격 전시 준비

- 박물관 건립 착공('24.3.) 및 전시물 제작·설치 용역 시행('24. 4.)
- 유물 수집확대를 통한 가치 제고 기반 강화('23년 2,842점 → '24년 3,007점 / 증 165점)

다양한 문화예술 기반 확대로 도민의 문화적 삶의 질 향상

○ **한강 작가 노벨문학상 수상 축하 행사** 추진 및 책 읽는 문화 확산

- 노벨문학상 수상 축하 행사 ('24. 12. / 도립도서관 / 영상상영, 한강작가 저서 나눔행사)

○ 문체부 **「구석구석 문화배달」 공모사업 전국 최다** 선정, 풍성한 행사 추진

- 13개 시군, 94회 문화프로그램 운영, 「전라남도 문화가 있는 날」 운영

○ **지역 한복문화 창작소 공모** 선정, 한복문화 활성화 거점 기반 마련

- 2024년 문체부 공모 전국 유일 선정('24. 4. / 13.3억 원)
- 미국 뉴저지주 「한복의 날」 행사 공동주최, 전남 한복 체험부스 등 운영(10월)

4 전남의 미래 먹거리, AI 첨단 농수축산업 고도화

‘K-푸드 열풍’ 견인, 농수산식품 수출 역대 최대 실적

○ 농수산식품 수출액 **역대 최고치 7.8억 불** 달성, 수출 1조 원 시대 개막
- 전년(6.3억 불) 대비 24% 증가, 글로벌시장에서 전남 농수산물 경쟁력 입증

○ **해외 상설판매장 신규 개설** 및 **경쟁력 강화**로 수출 판로 확대
- (신규개설) 9개국 9개소 / (경쟁력 강화) 쌀, 전복 판촉비 지원 등

○ **해외 식품 소비트렌드 반영 제품 개발** 및 **해외 마케팅 강화**
- 상품화 개발 지원(쌀, 멸치, 김 등 6개) / 수출상담회 개최(3회, 200개사 참여)
- 전남산 냉동김밥 제품개발 (3종) 및 美 (온라인몰 weee 등) 진출 지원

道 주도로 불합리한 농업 재해복구 제도개선 (14건, 2,600억 원 지원)

○ **‘일조량 부족’** 농작물 피해 인과관계 증명으로 **전국재해 인정**(’24. 3.)

○ **‘벼멸구 확산’** 원인규명 및 정부설득으로 **충해 최초 농업재해 인정**(’24. 10.)

○ 농업정책보험 **전국 최대면적 가입**(67.1%), **보험금 최다금액** 수령(2천억 원)
- 할증율, 자부담 인하 등 농작물 재해보험 10대 제도개선 과제 발굴·건의

농수축산업의 디지털·스마트화 선도 기반 마련

○ **AI 첨단농산업 융복합지구** 조성사업 추진동력 확보
- 농식품부 타당성 용역 착수(’24. 5.~ / 3억 원)

○ **스마트농업 육성지구** 공모 선정 및 **중소농 스마트팜 기반 조성** 등 보급 확대
- 장성, 고흥 / 200억 원 / 스마트기술 활용 아열대농업 육성 및 원예단지 조성 등
- 중소농 스마트팜 기반 조성사업 본격 시행(13개소)

○ **첨단 무인자동화 농업생산 시범단지** 준공(’24. 6.)
- 나주 / 400억 원 / 스마트 물관리, 자율주행농기계, 무인 육묘시스템 등

○ **첨단 스마트 축산단지 조성사업** 공모 선정(’24. 5.)
- 담양 / 126억 원 / 스마트 축사 구축 지원(5.5ha, 한우 1.2천 두)

김 수출 3억 불 달성, 글로벌 김의 가치 입증

○ 수출 1위 품목 김, **수출 사상 첫 3억 불 돌파**(3억 6천만 불)

- 전국의 37%, 2018년 김 수출액 1억 1천만 불에서 6년 만에 3배 증가

○ 세계적으로 급증하는 김 수요 대응, **안정적인 김 공급기반** 마련

- 김 양식장 6,158ha 확대, 외해 해조류 양식업 신설 법령 개정 등
- 마른김 안정적 공급을 위한 대규모 거점 물류단지 2개소 확보

○ **도 자체 개발 '햇바디 1호'** 물김 위판가 역대 최고치 갱신

- 120kg 1자루 108만 원 거래, 김 종자분양량 전년 대비 41% 증가

정주여건 개선 등 살기 좋은 농어촌 조성 기반 확보

○ 어촌 경제 활성화 위한 **어촌신활력 증진사업** 전국 최다 선정

- '24년 11개소(전국 33개소의 33%), 국비 677억 원 확보

○ **국가어항 신규지정 예비대상항 전국 최다** 선정

- 목포 삽진항(1위), 보성 율포항(2위), 신안 생낌항(3위) / 개소당 500억 원

○ **농업기반시설 전국 최다 확보**로 지속가능한 농촌 실현

- 친환경농업기반구축사업 전국 14개소 중 9개소 확보
- 배수개선, 방조제개보수 등 농업기반시설 48개 지구(3,573억 원) 확보

○ **귀농어귀촌 연간 4만 명 유치**로 농어촌 활력 견인

- 귀농어귀촌 관심 단계부터 정착까지 종합지원체계 구축
- 전남형 만원 세컨하우스 운영(20동), 귀농산어촌 체류원지원센터 확대(8개소)

생산·유통 기반 마련으로 전남 농수축산물 고부가화

○ 친환경농산물 새로운 부가가치 창출, **유기농산업 복합서비스 지원단지 신규 조성**

- '24 ~ '28 / 180억 원 / 해남 / 전문판매장, 자연치유 카페, 체험농장 등

○ **농식품부 생산·유통 활성화 지원 공모 전국 최다** 선정

- 식량작물공동경영체(86개소), 가루쌀 생산단지(59개소), 고품질쌀유통활성화 지원(7개소) 등

○ 수산식품 종합지원 교두보 **'수산식품 수출단지'** 착공('24. 5.)

- 목포 / 1,137억 원 / 국제마른김거래소, 수출지원 시설 등 가공·유통·수출 종합지원

5 지역발전의 마중물이 될 대규모 SOC 확충 시동

도민의 숙원 결실, 현안 SOC사업 예타통과 및 예타대상 선정

○ 강진~완도 고속도로(광주~완도 2단계) 예타 통과('24. 8.)

- 강진 성전과 해남 남창을 잇는 38.9㎞, 1조 5,965억 원 투입
- 완도~광주 간 이동시간 2시간 10분 → 1시간 10분(60분 단축)

○ 수도권 2시간대 이동, 전라선 고속화철도 예타 선정('24. 10.)

- 익산에서 여수까지 177.2km 철도를 고속화, 1조 9,326억 원 투입
- 용산~여수 간 이동시간 3시간 이상 → 2시간 30분 이내(30분 이상 단축)

서남권 교통 요충지 도약을 위한 사통팔달 교통망 확충

○ 더 빠르고 안전하게 이동할 수 있는 촘촘한 철도망 구축

- 남해선('25. 개통), 호남고속철도 2단계('26. 준공)
- 경전선(기본 및 실시설계), 광주~나주 광역철도(예타 진행)
- 「제5차 국가철도망 계획」 신규사업 건의(8건), 「달빛철도 특별법」 제정('24. 2.)

○ 도내 어디든 1시간대, 전남의 주요 도시를 연결하는 도로망 확충

- 광주~강진 고속도로 건설('26년 준공) : 51.1km, 공정률 79%
- 광주 3순환 고속도로, 국도·국지도·지방도 등(77개 지구) 건설
- 국지도·지방도 개통 : 영광 법성~홍농, 광양 중군~옥곡~진상,
  영광 대마~장성 삼계, 무안 원동~청룡

○ 섬 주민 생활편의 증진과 해양관광 활성화를 위한 해상교량 건설

- 화태~백야, 압해~해원, 비금~암태, 여수~남해 해저터널, 장산~자라 등 8개 지구

○ 초고속도로·트램 등 전남 서남권 SOC 新 프로젝트 지속 추진

- 초고속도로 도입방안 연구용역 착수(국토부, '24. 5.)
- 목포~남악~오룡을 잇는 전남형 트램 도입 추진(道 도시철도망 구축계획 수립 용역 착수, '24. 5.)

○ 호남선의 상징, 목포역 대개조 사업 추진 속도

- 실시설계 발주('24. 9.) / 역사 신축, 레일 증설, 최첨단 통합정비고 설치 등

정부 SOC 분야 예산 축소에도 불구, 국고예산 8천억 원 확보

○ **철도**(호남고속철도 2단계, 목포역 재배치 등) : 3,100억 원

○ **고속도로**(영암~광주 초고속, 광주~완도 1단계) : 943억 원

○ **국도·국지도**(압해~화원, 여수~남해 등), **광역도로 신설** 등 : 3,332억 원

○ **공항 신설 및 시설 확충**(흑산공항, 무안국제공항) : 572억 원

도민 교통편의와 이동권 확대를 통한 보편적 교통복지 실현

○ **흑산공항** 환경영향평가 및 실시설계 완료('24. 8.)

○ 광역 최초 시행 **바우처택시** 전 시군 운영 확대(520대)

○ 특별교통수단 **장애인콜택시**(32대↑), **저상버스**(65대↑) 확충

○ 교통 사각지대 해소를 위한 **벽지노선 운행손실 보상**(870개), **100원 택시**(1,701개 마을) 및 **공공형버스**(92대) 운행 지원

지역에 활력을 불어넣을 생활 SOC 공급

○ **도시재생 및 지역개발 공모사업** 선정

- 도시재생 5개소(광양·장성·담양·장흥·강진) / 지역개발 5개소(곡성·구례·장흥·강진·진도)

○ '25년도 **개발제한구역 주민지원사업** 국비 최다 확보(67억 원)

○ 도민 정주환경 개선, **빈집정비 및 활용사업** 국비 확보(95동, 5억 원)

○ 고령자, 무주택자 등 **수요 맞춤형 공공임대주택** 공급(420세대)

○ 주거약자 **행복둥지사업**(173가구), **소규모 공동주택**(71개 단지) 보수 지원

서남권 관문 공항·항만 육성으로 지역발전 견인

○ **무안국제공항 노선 유치 및 유관기관 협력 강화** 등 활성화 추진

- 도-서남권 6개 시군 '무안공항 활성화 협의체' 업무협약('24. 4.)
- 항공사 재정지원(운항장려금) : 국제선 연 4억 원, 국내선 연 2억 원 지급

○ **광양항 항만자동화 테스트베드** 본격 구축

- 자동하역장비 구축('24. 8.), 총사업비 증액 기재부 협의(7,846억 원)

6 도민 모두가 행복한 민생복지 시책 확대

경제불황 속 민생경제 회복을 위한 긴급 민생안정대책 시행

○ 788억 원 규모 예비비 투입, 중·소상공인, 축산농가, 어업인 등 지원

- 한우농가 사료비 인상분 차액 일부(125억 원), 어선·어선원 보험료 자부담 지원
- 전세사기 피해자 생활안정자금(각 100만 원), 취약계층 연탄구입비(2.1억 원) 지원 등

명품 복지브랜드, '우리동네 복지기동대' 지원 확대 및 전국화

○ 생계가 어려운 일반도민까지 지원범위 확대 및 적극 발굴·지원

- 20만 2천 가구(도 전체 가구의 22%), 330억 원 지원(민간자원 연계 포함)

○ 대한민국 복지 선도 대표 모델로 자리매김, 전국 브랜드화

- '23년~'25년까지 복권기금 61.5억 원 확보, 대구·전북 등 벤치마킹

어르신·장애인 맞춤형 일자리·돌봄 확대로 안정적 생활 뒷받침

○ 어르신 일자리 대폭 확대('23년 57천 명 → '24년 65천 명, 8천 명↑)

-은빛장터(35개소), 경로당 공동작업장(28개소) 등 적극 추진

○ 촘촘한 사회적 관계망 활성화로 어르신 돌봄 강화

-노인맞춤돌봄(60천 명, 안전확인 등), 홀로사는 어르신 스마트돌봄(43천 명)

○ 최초 장애인 일자리박람회 성공 개최(73개 기관, 2천 명 참여)

○ 발달장애인 맞춤형서비스 제공으로 가족 부담 완화

- 최중증 발달장애인 맞춤형 1:1 통합돌봄서비스 신규사업 추진(123명)

국가유공자 명예 선양과 예우 강화 추진

○ 전국 최초, 독립운동 미서훈자 발굴(2,456명) 및 서훈 신청(1,023명)

○ 전국 세 번째, '전남 독립운동사' 편찬 착수

- 경북, 충북에 이어 항일 독립운동을 주도한 전남인 기록('24.~'27.)

○ 나라를 위해 헌신하신 6·25 및 월남전 참전유공자 명예수당 인상

- 참전자 9,540명, 매월 1인당 3 → 5만 원 인상 지급

중소기업·소상공인 경제위기 극복 지원 및 재도약 발판 마련

○ 경기침체 장기화 대응, **중소기업·소상공인 금융지원 확대**

- 중소기업·소상공인 육성자금 확대(4,500 → 5,500억 원)
- 금융소외지역 소상공인을 찾아가는 금융버스 '가드림' 운영(13회)

○ 도내 중소기업 **경영안정** 및 **경쟁력 강화** 추진

- 중소기업 경쟁력 강화 : 스마트공장 보급(145개사), 우수 향토기업 지정(11개사)
- 벤처·스타트업 육성 : 글로벌으뜸기업 지정(14개사), 미래혁신펀드(5천억 원) 본격 조성

골목상권과 전통시장 활성화를 통한 상생 경제 실현

○ **지역사랑상품권 발행** 및 **공공상생배달앱 운영**으로 지역경제 활력 제고

- 지역사랑상품권 8,848억 원 발행으로 지역자본 역외유출 방지 최선
- 공공·상생배달앱 회원 17만 4천 명 돌파, 매출액 313억 원 달성

○ 골목상권 활성화를 위한 **전통시장·상점가 지원**

- 전통시장 시설현대화(13개 시장, 86억 원), 주차장 조성(2개 시장, 31억 원)
- 상권활성화(3개소, 28억 원), 전남형 골목상권 첫걸음(3개소, 3억 원)

청년·신혼부부 지역 정착을 위한 맞춤형 시책 확대

○ 청년·신혼부부 **생애 맞춤형 단계별 지원시책** 추진

- 청년문화복지 카드(연 20 → 25만 원), 취업자 주거비(월 10 → 20만 원) 확대
- 결혼축하금 지급(200만 원, 4,292 부부), 보금자리 대출이자 지원(월 25만 원, 1,753명)
- 청년근로자 근속장려금 지원 연령 확대(18~39세 → 18~45세)

○ 가장 큰 경제적 부담인 주거비 해결, **'전남형 만원주택'** 시동

- 우선 사업대상지 선정(고흥, 보성, 진도, 신안 / 200호 공급)

○ **전라남도-시군 출생기본수당** 시행 준비

- 전남에서 태어난 '24년 출생아 대상, 1~18세까지 매월 20만 원 지원
- 보건복지부 사회보장협의, 조례 및 지침 제정, 행복e음 시스템 구축 완료

삶의 질을 높이는 한 걸음 앞선 의료서비스 제공

○ **전남형 치매 종합대책** 시행으로 치매 환자 지원체계 강화

- 치매 치료비 지원대상 확대(기존중위소득 120% 이하 → 확대중위소득 140% 이하)

○ 전국 최초, **C형간염 퇴치 시범사업** 추진

- 전남 주도 국고 건의로 국민 56세 대상 국가검진 항목 확정

○ **취약지 진료서비스** 확대 및 **의료인력 확보 인프라** 구축

- 야간·휴일 진료 달빛어린이병원(2→3개소) 및 야간 운영 공공심야약국(8→9개소) 확대
- 농어촌·섬지역 취약지 병원 간호인력 기숙사 건립(영암, 진도, 신안 / 110억 원)

○ 전남 최초, **권역장애인 구강진료센터** 유치 성공 (25억 원)

- '24～'25 / 순천의료원 / 25억 원 / 구강진료실, 전신마취 수술실, 회복실 등

○ 최첨단 의학 연구 중심, **국립심뇌혈관 연구소** 본격 착수

- '22～'29 / 장성 / 769억 원 / 심뇌혈관질환 연구, 신기술 개발·보급 등

선제적 재난 대응과 안전망 강화로 안심 전남 구축

○ 신속한 **호우 피해 복구** 및 **특별재난지역 선포·지정**

- 도내 12개 읍·면 / 집중호우 피해액 347억 원, 복구액 535억 원

○ **교통사고 사망자 최초 100명대** 진입 (191명)

- '23년 218명 대비 27명 감소(△12.4%) 교통사고 사망자 대폭 감축

○ 안전약자를 위한 **소방 생활안전서비스 강화**

- 화재취약계층 주택용 소방시설 무상 보급 : 14,857가구
- 취약계층 주택 소방안전점검 및 위험요소 제거 등 : 12,174가구 146,602건

○ **실종자 조기발견 대응체계** 강화로 주민 안전 확보

- 자치경찰 수색견센터 건립(나주), 지문 등록 사업, 실종자 수색 활동비 지원 등

○ 지역 특성을 고려한 **도민안전공제보험** 보장항목 추가(15→20개)

- 보행중 교통사고 사망·상해, 독액성 동물(뱀 등) 접촉사고 사망·상해 진료비

○ 송전탑 활용 산불예방 감시체계 구축 등 **최근 10년 산불피해 최저**

7 국가균형발전, 찬란한 지방시대 1번지 초석 마련

목포대 글로컬대학30 선정 및 교육발전특구 전국 최다 지정

○ 목포대 글로컬대학30 선정으로 지역 교육 백년대계 기틀 마련

- 친환경 무탄소 선박, 그린 해양에너지 등 신해양시대를 견인하는 글로벌 해양특성화 대학으로 육성(도비 500억 원 / 5년간)

○ 교육발전특구 시범지역에 전국 최다 17개 시군 지정

- 지역 전략산업 이끌 특화인재 육성, 진학-취업-정주로 이어지는 선순환 생태계 구축

기회발전특구 지정으로 미래 첨단전략산업 도약 교두보 마련

○ 해상풍력, 데이터센터, 이차전지, 수소, 문화콘텐츠 등 5개 산업 125만 평 지정

- 규제 완화 및 세제 혜택을 통한 기업활동 지원으로 기업 투자유치 활성화

국고 2년 연속 9조 원 달성, 미래성장 동력 확보

○ 정부 긴축재정 여건에서도, 2년 연속 '국비 9조 원 시대' 달성

- 농수축산업(8,294억 원), SOC(7,029억 원), 전략·에너지 신산업(2,914억 원) 등

○ 정부 공모사업에 대한 전략적·전문적 대응으로 1조 4,429억 원 확보

- 전년도('23년 1조 4,368억 원) 대비 0.4% 증가, 176건 선정

○ 지방소멸대응 기금 4년 연속 전국 최다 확보

- '25년 1,632억 원 확보로 다양한 인구 활력사업 추진 기반 마련

고향사랑기부금 2년 연속 전국 모금액 1위 달성, 전남 사랑애(愛) 서포터즈 55만 명 모집

○ 도-시군 협력으로 고향사랑기부금 모금 187억 원 돌파

- 전국 최초 체험형 답례품 고향마을 활성화 시범 운영 및 고액기부자 위한 명예의 전당 준공

○ 서포터즈 혜택 확대를 위한 할인가맹점 550개소 확보

영호남, 남해안, 수도권 등 광역 상생협력 강화로 지방시대 선도

○ 문화예술로 하나 되는 **영호남 상생협력 화합대축전** 개최('24. 6.)

○ 영호남 공동발전을 위한 **제18회 영호남시도지사협력회의** 개최('24. 7.)

- 수도권에 대응하는 남부권 성장거점을 위한 공동결의문 채택
- 전라선 고속철도 전 노선 신설 등 24개 협력과제 발굴

○ 민선8기 첫 **호남권정책협의회 개최** 및 **호남권메가시티경제동맹 선언**('24. 7.)

- 호남권 메가시티 고속도로, 호남RE100 메가시티 조성 등 추진 합의

○ **1일 명예 경기도지사** 행사 개최('24. 8.)

- '28년까지 전남산 친환경농산물 학교급식 공급 500톤으로 확대 등
  농업·에너지·관광·청소년 등 분야별 교류 강화 추진

○ 남해안권 발전 비전 제시, **'남해안 미래비전포럼'** 개최('24. 9.)

- 「남해안권 발전 특별법」 제정 및 남해안 종합개발청 건립 필요성 제시

글로벌 교류 확대로 국제무대에서 전남 위상 제고

○ 세계 속 전남의 **글로벌 비전**과 **문화 경쟁력 홍보**

- 미국 최초의 한국 관련 비영리단체인 코리아 소사이어티에서 글로벌 전남 매력 홍보
- 뉴욕 내 유일한 한국형 정원 '애양단' 조성으로 남도정원의 글로벌 위상 정립

○ **제32회 한일해협연안 지사회의** 참가('24. 12.)

- 스포츠 분야 공동교류사업 발굴 및 지역 교류 적극 추진 공동성명문 발표

○ **국제개발협력**(ODA) **통합공모사업** 최초 선정 (2건)

- 케냐 식량자급을 위한 스마트농업 기술 역량강화 및
  키르기스스탄 분산전원 제어 구축사업 등

전남형 지역발전 프로젝트로 시군 성장발판 마련

○ 대규모 지역발전 동력, **전남형 균형발전 300 프로젝트** 확대

- '24년 4개소 추가 선정 / 4~5년 간 1,220억 원 투입 / 시군 자율적 사업 기획

○ 시군 주도 **전남형 지역성장 전략사업** 첫 준공

- 전남형 지역성장 전략사업 제1호 준공식 개최(곡성, '24. 5.)

세계로 웅비하는
대도약! 전남 행복시대

2024년 수상실적

부 문	수 상 내 용	주관기관(단체)
기획행정(20)	2024년 대한민국 지방재정대상 발표대회 장관상	행정안전부
	소셜아이어워드 광역지자체 유튜브·블로그 분야 대상	(사)한국인터넷전문가협회
	2023 민원서비스 종합평가 국무총리 표창	행정안전부
	2024년 적극행정 우수사례 경진대회 대통령상 수상	행정안전부
	2024년 자체감사사항 콘테스트 최우수상	감사원
	2024년 신속집행 최우수기관 선정	행정안전부
	2024년 전국 시도지사 공약이행 평가 최우수 등급	(사)한국매니페스토실천본부
	2024년 지방규제혁신 우수사례 경진대회 장관상	행정안전부
	2024년 지방규제혁신 성과평가 우수상	행정안전부
	제13회 인구의 날 인구정책 유공 대통령 표창	보건복지부
	2024년 소비자선정 귀농어귀촌 대표도시 부문 브랜드 대상 수상	중앙일보포브스코리아
	2024년 지자체 인구감소 대응 우수사례 경진대회 장관상 수상	행전안전부
	2024년 지역주도형 청년일자리사업 우수 자치단체 선정	행정안전부
	2024년 적극행정 종합평가 우수기관 선정	행정안전부
	2024년 적극행정 우수사례 경진대회 대통령상	국무조정실
	2023년 정부인사교류 우수기관 선정	인사혁신처
	2024년 청소년 육성 및 보호유공 대통령상 수상	여성가족부
	제21회 대한민국 평생학습대상 우수상	교육부
	2024년 지방세외수입 운영실적 분석진단 최우수상 수상	행정안전부
	2024년 정보공개 종합평가 우수기관 선정	행정안전부

7개 분야, 87건

부 문	수 상 내 용	주관기관(단체)
보건복지 (17)	국가예방접종사업 우수기관 표창	보건복지부
	식품안전관리 평가 우수기관 표창	식품의약품안전처
	구강보건의 날 유공 보건복지부장관 표창	보건복지부
	재난응급의료 대응 유공 보건복지부장관 표창	보건복지부
	치매극복의 날 우수기관 표창	보건복지부
	정신건강의 날 우수기관 국무총리 표창	보건복지부
	지역복지사업 사회보장급여 사후관리 분야 최우수기관 표창	보건복지부
	식중독 예방관리 최우수기관 표창	식품의약품안전처
	한의약 육성 지역계획 공모 우수기관 표창	보건복지부
	사회서비스원 운영지원 부문 최우수기관 표창	보건복지부
	지역사회건강조사 우수기관 표창	질병관리청
	2024년 수인성·식품매개감염병 병원체 감시사업 우수기관 선정	질병관리청
	2024년 감염병 검사 우수기관 선정	보건복지부장관
	2024년 국가 하수기반 감염병 감시사업 우수기관 선정	질병관리청
	새일센터 사업평가 광역형 부문 우수기관 선정	여성가족부
	찾아가는 폭력예방교육 지역교육지원기관 우수기관 선정	여성가족부
	2024년 안심식당 운영·관리 우수기관 표창	농림축산식품부

2024년 수상실적

부 문	수 상 내 용	주관기관(단체)
안전건설(17)	2024년 가축전염병 재난 대응 유공 우수기관 장관표창	행정안전부
	2024년 재해구호 유공 장관표창	행정안전부
	2024 도로명주소 홍보분야 발전 유공 우수기관 선정	행정안전부
	2023~2024년도 겨울철 화재안전대책 전국 2위	소방청
	2024년 봄철 화재안전대책 전국 3위	소방청
	제6회 구급전문교육사 강의연찬 경연대회 최우수상	소방청
	제1회 전국 최강구조대 선정	소방청
	제3회 소방안전관리대상 최우수상	소방청
	제29회 KBS119 최우수 구조대 명예상	소방청
	제29회 중앙소방교육혁신경연대회 최우수상	소방청
	제37회 전국소방기술경연대회 구조전술 1위	소방청
	제37회 전국소방기술경연대회 생활안전대 1위	소방청
	제37회 전국소방기술경연대회 구급분야 특별경연 전국 1위	소방청
	제37회 전국소방기술경연대회 의용소방대 구급분야 전국 2위	소방청
	제42회 공공HRD콘테스트 대통령상	국가공무원인재개발원
	2024년 대한민국 주거복지대전 주거복지 향상 유공 국무총리상	국토교통부
	2024년 안전문화 대상 유공 장관표창	행정안전부

7개 분야, 87건

부 문	수 상 내 용	주관기관(단체)
농수산 (12)	2024 대한민국 소비자대상 소비자친화행정(친환경농업)부문 수상	대한민국 소비자대상위원회
	지역산업 균형발전 유공 대통령 표창 - 전라남도 친환경농업기반구축사업	산업통상자원부
	2024년 기본형 공익직불사업 추진 우수사례 우수상	농림축산식품부
	2024년 지역농업연구기반 및 전략작목육성사업 지역특화작목 연구성과 우수기관 대상	농촌진흥청
	2024년 식량작물분야 기술보급 우수상	농촌진흥청
	제6회 곤충의 날 유공 청장 표창	농촌진흥청
	양봉산업발전 유공 청장 표창	농촌진흥청
	2024년 농업 빅데이터 수집·분석 우수기관상	농촌진흥청
	2024년 농업경영사업 지역농업정보화 유공 표창	농촌진흥청
	제1회 양잠인의 날 유공 장관 표창	농림축산식품부
	폐어구 모두모아 경진대회 최우수상	한국어촌어항공단
	2024 차세대어업경영인대상 포상(국무총리 2, 장관 3)	해양수산부
관광 문화 (5)	2024 한국관광의 별 친환경 관광 콘텐츠(완도 청산도) 분야 선정	문화체육관광부
	2024 소셜아이어워드 지역관광부분 인스타그램 최우수상	한국인터넷 전문가협회
	제4회 대한민국 대표축제박람회 우수상	한국지방 신문협회
	2024 부산국제트래블페어 최우수홍보마케팅상	국제트래블페어 사무국
	2024 종무행정 우수기관 장관표창	문화체육관광부

2024년 수상실적 7개 분야, 87건

부 문	수 상 내 용	주관기관(단체)
일자리 경제 (6)	2024년 지역산업육성사업 성과평가 우수기관 선정	중소벤처기업부
	2024년 전국 지방자치단체 일자리 대상 사업분야 우수상	고용노동부
	2024년 일자리어워드 기관 표창	행정안전부
	전남신용보증재단 금융의 날 기념 금융발전 유공 대통령 기관표창	금융위원회
	중소기업 육성 중기부장관 기관표창	중소벤처기업부
	2024년 우수 지역금융 협력모델 선정 기관표창	행정안전부
환경 산림 (10)	2024년 환경정책 분야 우수기관 유공 표창	환경부
	2024년 지자체 탄소중립 우수사례 선정 기관표창	환경부
	2024년 전국 산림복원 기술대전 우수상	산림청
	2024년 봄철 산불예방 · 대응 평가 우수기관 최우수	산림청
	2024년 산사태 재해방지 우수사례 공모 최우수상	산림청
	2024년 산사태 재해방지 우수사례 공모 우수상	산림청
	제7회 친환경 사방시설 우수사례 공모 우수상	산림청
	전국 무궁화 진흥행사 경진대회 우수상	산림청
	대한민국 아름다운 민간정원 30선 선정(10개소)	산림청
	환경보전 유공 기관표창	환경부

2024년 재정 인센티브 14건, 4,335백만원

재정 인센티브 내용	금액(백만원)	주관기관
2024년 대한민국 지방재정대상 발표대회 장관상	100	행정안전부
2024년 지역산업육성사업 재정 성과평가 우수	1,780	중소벤처기업부
2024년 지방자치단체 합동평가 재정 인센티브	887	행정안전부
2024년 지방재정 신속집행평가 최우수	525	행정안전부
2023년 민원서비스 종합평가 우수 특별교부세	130	행정안전부
2024년 노인일자리 사회서비스형 선도모델 사업	61	한국노인인력개발원
2024년 전국 지방자치단체 일자리 대상 사업분야 우수	5	고용노동부
2024년 적극행정 우수사례 경진대회 대통령상 수상	3	행정안전부
2024년 지방규제혁신 성과평가 우수상	300	행정안전부
2024년 우수 지역금융 협력모델 선정	200	행정안전부
2024 봄철 산불예방·대응 평가 우수기관 최우수	9	산림청
2024년 위원회 정비실적 우수 지자체	135	행정안전부
2024년 등록규제 일제정비 실적평가 우수상	100	행정안전부
2024년 안전문화 대상 유공 장관표창	100	행정안전부

Ⅱ

2025년 도정 운영방향



OK! Now Jeonnam

01 2025년 **도정 여건과 과제**

02 2025년 **도정목표 및 운영전략**

03 2025년 **도정 운영방향**

세계로 웅비하는

대도약! 전남 행복시대

01 2025년 도정 여건과 과제

① 국내외 여건



저성장 시대

- **미국 신정부 출범과 탄핵정국 등** 국내 정치상황이 맞물리며 **대내외 불확실성 확대와** 글로벌 복합위기에 직면, **수출 증가율 둔화**와 **내수 부진** 등 **국가 경제성장률 1.8%대 수준** 전망
  * ('25년 경제성장률 전망) 기재부 1.8%, 한국은행 1.9%, 한국금융연구원 2.2%



초고령·저출산

- 지난해 3분기 합계출산율 0.76명, **저출생**과 **고령화**로 **초고령사회 진입**에 따른 생산가능인구 감소 문제 등 국가 위기로 대두



보호무역주의

- 트럼프 2기 행정부 **관세정책**과 **보호무역주의 강화정책의 본격 실행,** 이에 대응한 중국의 광물 수출 통제 등 **글로벌 무역전쟁**으로 격화될 경우, **해외 의존도가 높은 국가들 어려움** 예상
  * 트럼프 2기 '25. 1. 20일 출범, 모든 수입품에 10~20% 일괄 관세부과 예정



국제질서 위기

- 중국 견제를 위한 **한·미·일 안보협력이 지속,** 러시아·우크라이나 전쟁 장기화로 **중·러·북 연대가 더욱 강화**되나, **동아시아 지역은 안정을 유지**할 것으로 전망



AI 혁신

- 인공지능 도입단계에서 **활용단계**로 전환하며 생산성 제고 및 공정 혁신 광범위하게 진행, **삶의 질 획기적 개선**과 **산업 전반에 걸친 변화를 가속화**할 것으로 전망
  * 워싱턴포스트 : AI가 2030년까지 누적 19.9조 달러 경제효과를 미칠 것 예상



에너지 대전환

- AI 데이터센터, 반도체 생산 등 폭증하는 **전력수요 공급**과 RE100, **기후위기 대응**으로 **글로벌 청정에너지 투자 확대** 전망
  * 국제에너지기구(IEA) : 태양광, 풍력발전에 대한 투자 전년 대비 각각 45%, 37% 증가 전망











2 분야별 중점 추진과제

일자리·산업 — 차세대 첨단산업 혁신성장, 미래 에너지산업 선도

- 우주발사체 산업 핵심인프라 조성, 이차전지 소재산업 클러스터 조성
- 전라남도 벤처·스타트업 333프로젝트 추진, 글로벌 AI·데이터산업 클러스터 조성
- 해상풍력 발전단지 적기 조성, 분산에너지 특화지역 지정, 석유화학산단 위기 대응

관광·문화 — 글로벌 관광 거점 도약, 빛나는 남도문화 가치 창출

- 2025 남도국제미식산업박람회, 2026 여수세계섬박람회, 2025 전남국제수묵비엔날레
- 대한민국 문화도시 조성, 전라남도 문학박람회 개최, 전라남도 문학관 건립
- 남부권 광역관광개발 사업 착공, 애니메이션 클러스터 및 'K-디즈니 순천' 조성

농·수·축산업 — 미래 농수축산업 혁신, 글로벌 브랜드 육성

- AI 첨단 농산업 생태계 구축, 국립아열대작물실증센터 및 농식품기후변화대응센터 조성
- 스마트 청년농어업인 육성, 유기농산업복합단지 조성, 수산양식기자재 클러스터 조성
- 김산업 국가 전략산업으로 육성, 수산물 가공·유통시설 현대화

SOC·지역개발 — 미래 100년의 주춧돌, 핵심 SOC 확충

- 핵심현안 SOC 사업 국가계획 반영(영암~광주 초고속도로, 고흥~광주 우주고속도로, 여수~순천 고속도로 등)
- 전국 2시간대 고속철도망 구축(전라선, 경전선, 광주~나주 광역철도, 호남고속철도)
- 연륙·연도교 건설(화태~백야, 압해~화원 등), 여수~남해 해저터널 건설

인구·균형발전 — 인구 대전환 프로젝트 가동, 진정한 지방시대 선도

- 전라남도-시군 출생기본수당 지급, 전남형 만원주택 건설, 전남형 기본소득 시범사업 추진
- 전라남특별자치도 설치, 남해안종합개발청 설립
- 지방교육 혁신 3대 프로젝트 추진(글로컬대학 30, 교육발전특구, RISE)

복지·안전 — 행복공동체 전남 실현, 빈틈없는 도민 안전망 구축

- 전라남도 통합대학교 국립의대 설립, 'OK! Now, 전남통합돌봄' 시스템 구축, 전남형 돌봄 어린이집 운영
- 장애 친화 의료 인프라 조성 확대, 중소기업·소상공인 정책자금 및 이자지원 확대
- 제주항공 여객기 참사 후속조치, 국가하천 추가 승격, 교통사고 사망자 절반줄이기

02 2025년 도정목표 및 운영전략

도정 목표

세계로 웅비하는 대도약! 전남 행복시대

2025년 도정 운영 방향

더 위대한 전라남도, The Great JeollaNamdo

2025년 도정 운영전략

1. 서민경제를 살리는 「긴급 민생안정대책」 추진
2. 벤처·스타트업 기업 육성으로 「차세대 첨단산업」 혁신성장
3. 신재생에너지 확산, 「미래 에너지산업」 선도
4. 한강 문학을 드높일 「글로벌 문화·관광 거점」으로 도약
5. 전남 농수축산업 「글로벌 브랜드」로 육성
6. 세계와 연결하는 「사통팔달 SOC」 확충
7. 「인구 대전환 프로젝트」 본격화로 전남 활력 제고
8. 도민이 믿고 의지하는 「행복공동체 전남」 실현
9. 안전 일번지, 「빈틈없는 도민 안전망」 구축

03 2025년 도정 운영방향

01 서민경제를 살리는 「긴급 민생안정대책」 추진(1,185억 원 규모)

1 버팀목이 되는 중소기업 · 소상공인 지원 강화



지역사랑상품권

- **지역사랑상품권** 3,500억 원 발행 및 할인율 10%로 확대
- **영세 음식업점 공공요금** 지원(1회, 30만 원)
- **석유화학 플랜트 매출 감소기업 고용안정** 지원
- **전남 농수축산물 해외 할인 이벤트** 지원
- **공공·상생배달앱 할인이벤트, 배달비** 지원
- **지역여행사 긴급 홍보·마케팅** 지원(업체당 3백만 원)
- **사회적경제기업 할인 판촉** 명절 프로모션 확대
  (남도장터, 우체국쇼핑몰 판매가 30~40% 할인 적용)
- **중소기업·소상공인 경영안정자금** 확대
  (5,000 → 6,500억 원, 이차보전 0.4%p 추가 지원)
- **음식점 살리기 포장용기 등** 긴급 지원

2 농수축산업 경영안정 및 소비확대 지원


폭염 피해를 입은 배

- 이상기후 등 재해보상을 받지못한
  배 재배농가 긴급 경영안정 자금 지원
- 한우가격 하락 등으로 어려운
  소규모 한우농가사료비 인상 차액 50% 지원
- 전복가격 폭락 대응 **양식어가 긴급 경영안정자금** 지원
- **남도장터 설 명절 할인행사** 기간 연장(1→2개월)

3 동행 전남 저소득 · 취약계층 행복시책 확대


경로당 어르신 부식비 지원

- **경로당 이용 어르신 부식비** 한시 지원(개소당 30만 원)
- **취약계층 어르신 겨울철 난방비** 신규 지원(1인당 10만 원)
- **저소득 한부모가족 농수축산물 꾸러미** 한시 지원
- **버스·택시 운수종사자 생활안정자금** 긴급 지원(1인당 30만 원)

4 민생회복을 위한 정부건의 및 제도개선 추진


여수 석유화학산업 위기대응 토론회

- **긴급 민생회복지원금 지급** 건의(국민 1인당 20만 원)
- **여수 석유화학 산업위기 선제대응지역 지정** 건의
  (금융·재정 지원, 연구개발 지원, 수출 지원 등)
- **지방세입 부과·징수 기한 자체적 연장**(6개월)
- **건설경기 활성화 제도개선**(낙찰하한율 4%p 상향)

02 벤처·스타트업 기업 육성으로 「차세대 첨단산업」 혁신성장

1 미래 전남을 이끌 벤처·스타트업 기업 성장 촉진



PNP실리콘밸리 서밋 참가

- **스케일업 실증센터** 구축
  - 시제품 시험·테스트베드·소규모 생산 공간 제공
- **팁스 운영사** 확대(투자·보육, R&D 지원 등),
  대기업-벤처기업 연계 기술지원단 운영
- **미래혁신펀드 1조 원** 조성(성장단계별),
  글로컬 스타트업 보증연계 투자(신보기금 활용)
- **글로벌 으뜸기업 육성**으로 해외시장 진출 지원
  - 플러그앤플레이(PNP)와 협업으로 멘토링 및 투자매칭 등 기업육성
- 세계 최대 가전·IT 전시회 **미국 CES 2025 전남관 운영**
  - 에너지, 모빌리티, 스마트팜 등 다양한 분야의
    혁신기업 제품 전시, 해외 바이어 발굴, 투자유치 지원

2 글로벌 우주항, 우주발사체 산업 클러스터 본격 조성



우주발사체산업 클러스터

- **우주발사체 클러스터** 조성('24.~'30. / 1,480억 원)
  - 민간발사장 등 핵심인프라, 발사체 기술사업화센터 구축
- **우주발사체 국가산단** 조성('24.~'30. / 3,800억 원)
  - 우주산업 관련 기업들이 연구개발,
    발사체 제조·조립·발사 등 원스톱 수행
- **우주발사체 사이언스 컴플렉스** 조성('23.~'31. / 2,900억 원)
  - 美 케네디우주센터와 같은 전시·교육·체험시설
- **국방위성 전용 발사시설** 구축('25.~'30.)

3 화순 백신특구 중심 첨단바이오산업 거점 구축



바이오 국가첨단전략산업 특화단지

- **바이오 국가첨단전략산업 특화단지** 조성('24.~'34.)
  - 백신, 면역치료제 등 첨단 바이오신약
    연구개발 특화 클러스터 조성
  - 써모피셔 사이언티픽 등 글로벌 선도기업 유치
- **첨단의료복합단지** 유치 추진
  - 복지부 공모 대응('25.下), 글로벌 면역·백신 치료 허브로 육성
- **펩타이드 첨단신약 원천기술** 개발 및 플랫폼 구축('25.~'29.)

4 광양만권 이차전지 소재 공급기지로 육성



미래첨단소재 국가산단 위치도

- **이차전지 국가첨단전략산업 특화단지** 지정 추진
  - 1조 2,600억 원 규모, 리튬, 니켈 등 이차전지 원료 소재 특화단지 조성
- 첨단산업 기업의 산업입지 수요가 높은 순천·광양 일원 **미래첨단소재 국가산단** 조성 추진
  - 120만 평, 1조 2,000억 원 규모
  - 일반산단인 세풍산단, 율촌2산단 개발에도 속도 (도내 108개 산단 분양률 98%)

5 데이터센터 · 반도체 등 미래첨단산업 선도


장성데이터센터 조감도

- **권역별 데이터센터 클러스터** 조성
  - 4대 중점 프로젝트(장성·광양·순천·해남) 본격 추진
    → 전남 1호 사업(장성 데이터센터) 착공('25.上)
- **차세대 반도체산업** 육성
  - 화합물반도체 설계·패키징·소부장 기업 집적화(무안 등)
  - 미래에너지반도체 산업지원 플랫폼 구축('25.~'29, 나주)
- **e-모빌리티 산업** 경쟁력 강화
  - 소형 e-모빌리티 규제자유특구 지정('25.~'29, 영광)

6 첨단산업 30조 원 규모 투자유치로 좋은 일자리 창출


광양국가산단 동호안 부지

- **3만 5천개의 일자리 창출** 목표
- 첨단소재, 우주항공, 해상풍력, 반도체 등 **중점 주력사업 분야의 기업 유치** 총력
  - 지방투자촉진 보조금 지급, 국내외 기업 수요 맞춤형 IR 추진, SOS 현장기동반 운영

7 주력산업의 친환경 · 고부가 전환으로 경쟁력 강화


여수국가산단

- **여수지역 석유화학산업위기 선제 대응 지역 지정 추진** (~'25.上)
  - 산업 경쟁력 강화 방안 마련 및 기업지원 등 정부 건의
- **탄소 포집·활용·저장**(CCUS) **클러스터** 구축 추진
  - 여수산단 CCUS 인프라 구축 및 기술개발·실증 지원

  * 정부 타당성조사 용역 중(~'25.上), 예타대상 선정('25.下)
- **친환경·AI 자율제조 선박산업 생태계** 조성
  - 친환경선박용 암모니아 연료공급시스템 실증 기반 구축('24.~'28)
  - 조선해양 상생형 자동화 혁신 지원사업('25.~'27.)

03 신재생에너지 확산, 「미래 에너지 산업」 선도

1 지역과 상생하는 공공주도 재생에너지 발전사업 확대


전남해상풍력 1단지

- 국내 최대 100MW급 규모 **전남해상풍력 1단지 상업운전 시작, 선도사업 순차적 착공**
  - '25.上) 신안 우이 → 완도 금일 → 영광 안마
- **신안 3.2GW 집적화단지** 지정('25.上 목표)
  - 주민 수용성 확보와 개발이익 공유 방안 마련, 전력계통 신속 구축 등 발전단지 적기 건설
- **해남 영농특화단지 영농형 태양광 시범사업** 추진
  - 집적화단지 신청(1단계 40MW) → '솔라시도 데이터센터 파크'에 RE100 전력 공급

2 분산에너지 활성화를 통한 에너지분권 실현



분산에너지

- 지산지소(地産地消) **분산에너지 특화지역 지정** 주력
  - 전력 생산자와 소비자 간 직접거래 가능 → 풍부한 재생에너지 기반 다수 특화지역 지정 추진
- **데이터센터 등 전력 다소비 기업 유치를 위한 제도적 기반 마련 노력**
  - 「해상풍력특별법」 등 재생에너지 4법 제·개정
  - 차등요금제, 전력망 이용료 면제 등 인센티브 건의

3 수소 전주기 인프라를 갖춘 청정수소 클러스터 조성


여수 묘도 LNG 터미널

- (생산) **여수 묘도 LNG허브 터미널** 구축('24.~'27.)
  - 1조 4천억 원/LNG 저장탱크(3기), 접안부두 등 건설
- (운송) **여수·광양 수소 배관망** 구축
  - 배관·밸브 등 총 38㎞/정부 예비타당성조사 신청(예정)
- (활용) **광양시 수소도시** 조성
  - 도시 내 주거·교통 분야 수소 인프라 구축/실시설계 추진

4 미래 에너지 신산업 선점 기반 구축


MVDC(중압직류) 스테이션

- **직류산업 글로벌 혁신특구** 인프라 구축(나주)
  - 고효율 직류 송전기술 실증센터 구축 → 탄소배출 감소형 미래전력망 운영 모델 제시
- 대규모 국가 연구 인프라, **인공태양 연구시설** 유치
  - 유치전략 수립 등 과기부 부지 공모 대응

04 한강 문학을 드높일 「글로벌 문화·관광 거점」으로 비상

1 한강 작가 노벨문학상 수상, 세계적인 문학의 중심지로 육성


한강 작가 父 한승원 문학학교(장흥)

- 글로벌 문학도시 기반이 될 **'전라남도 문학박람회'** 개최
  - 노벨문학상특별전, 문학상 시상, 심포지엄 등
  - 장기적으로 국제문학비엔날레 확대 추진
- 전남 문학 발전을 이어나갈 **'전남도립문학관'** 설립
  - 지역 출신 문인 작품 등 관련 자료 전시·보존

2 매력 넘치는 전남을 널리 알릴 메가이벤트 성공 개최



2026 여수세계섬박람회

- 남도음식 세계화, **'2025 남도국제미식산업박람회'**
  - '25.10.1.~10.26. / 목포 / 40개국, 220만 명
- 세계 섬 수도 도약, **'2026 여수세계섬박람회'**
  - '26.9.5.~11.4. / 여수 / 30개국, 300만 명
- 한국 수묵 대중화 견인, **'2025 전남국제수묵비엔날레'**
  - '25.8.30.~10.31. / 목포·진도·해남 / 20개국(70여 명 작가), 40만 명
- 전국 최대규모 생활체육행사, **'2025 전국생활체육대축전'**
  - '25.4.24.~4.27. / 목포 등 19개 시군 / 41개 종목, 선수·임원 2만여 명 참가

3 초대형 프로젝트 남부권 광역관광개발 가속화


고흥 선셋가든 조감도

- '33년까지 전국 최다 **1조 3천억 원** 투입, **'하루 더 머무는' 남도관광 휴양벨트 구축**

  * '24.~'33./5개 시도(전남·광주·부산·울산·경남)/총 3조 60억 원
    - 전남 : 총 56개 개발사업(1조 3천억 원)
- **(1단계, '24.~'27.) 29개 사업** 추진(총 6,316억 원)
  - 해남 '목포등대 관광경관 명소화', 순천 '갯벌치유 관광플랫폼', 신안 '추포도 음식관광 테마 명소화', 고흥 '선셋가든 관광경관 명소화' 등
- **(진흥사업) 연안크루즈**(부산~여수~목포) **시범사업** 추진

4 천혜의 자연이 어우러진 명품 관광 인프라 확충


신안 자은

- 거점별 **체류형 관광단지 개발** 및 **숙박시설 조성**(5개소, 594만㎡, 2조 5,760억 원)

  * 광양 구봉산, 여수 무슬목, 고흥 해양 예술랜드, 신안 자은해양, 영광 백수해안노을
- 전남 특화 **휴양형 마이스**(MICE) **산업 육성**
  - 유니크 베뉴 발굴·운영(22개소), 여수세계박람회장 내 국제전시·컨벤션센터 건립 타당성 연구용역

05 전남 농수축산업 「글로벌 브랜드」로 육성

1 AI · 빅데이터로 혁신하는 첨단 농생명밸리 조성


AI 첨단 농산업 융복합지구

- 대한민국 농업 대전환, **AI 첨단농산업 융복합 지구** 조성
  - 연구·생산·기업지원·수출까지 전주기 혁신 생태계 조성
  - 국립첨단농산업진흥원, 빅데이터 센터, 산업단지 등 구축

  * ~'31. /110ha/8,000억 원/AI·빅데이터 활용 첨단농산업 통합플랫폼 구축

- 축산업의 혁신모델, **AI 첨단축산업 융복합 밸리** 조성

  * ~'32. /200ha/6천억 원/'27년 이전 국립축산과학원 연계 축산업 전주기 산업화 거점단지 등 인프라 조성

2 미래 스마트 · 친환경 농수축산업 기반 확충


농식품 기후변화대응센터 조감도

- **농식품 기후변화대응센터**(~'27. 해남)
  국립아열대작물 실증센터 건립(~'26. 장성)
- **지역특화 임대형 스마트팜** 조성(3개소)
  스마트 축산 ICT 한우 시범단지(~'27. 고흥) 조성
- **지속가능한 친환경 유기농업 기반** 구축
  - 유기농산업 복합서비스 단지 조성(~'28. 해남),
    유기농 생태마을 육성(100개소)
- **스마트양식 클러스터**(~'26. 신안),
  수산양식 기자재 클러스터(~'28. 해남) 조성

3 지속 가능한 농어촌 발전 환경 조성


임대형 스마트팜

- **농촌다움을 위한 재구조화** 추진
  - 유해시설 등 정비(17개 지구), 임대주택(100세대),
    생필품 판매 및 배달서비스 지원 등
- **스마트 청년농어업인 1만 명** 육성('31년까지 매년 1천 명 신규 육성)

  * 영농정착 지원금 · 융자 · 농지구입 지원, 창농형 스마트팜, 영농스마트단지('27년까지 6개소), 청년 농촌보금자리 주택 등

- **농업인 가치 실현과 자긍심 고취**
  - 농민운동역사관 건립('~30.), 왕진버스(76개 읍면), 특수건강검진(전 시군)
  - 여성농업인 행복바우처 지원 확대(연 20만 원 / 만20~75세→80세 까지)

4 농수산물 수출 1위 김 산업 세계화 및 고부가가치화


김 채취

- 전국 김 생산량 80%, **전남 김 수출 7억 불 목표**
- **국립 김산업 진흥원,**
  마른김 전용 물류센터(2개소) 조성('25.~'27.)
- **김 양식어장 면허 확대, 국제 마른김 거래소 운영,**
  수산식품 수출단지 조기 조성('26.)

06 세계와 연결하는 「사통팔달 SOC」 확충

1 전남발전의 획기적 전기, 핵심 SOC 추진 속도


독일 아우토반

- 한국형 아우토반, **영암~광주 미래형 초고속도로** 건설 (47㎞, 2조 6천억 원)
  - 국토부, 초고속도로 도입 연구용역('24.5.~'25.5.)
- **강진~완도 고속도로**(광주~완도 고속도로 2단계)
  - 1단계(광주~강진) 준공('26.) 전 2단계(강진~완도) 착공 추진
- **'26~'35년 국가계획**(도로·철도) **반영** 노력
  - 고흥~광주 우주고속도로, 여수~순천 고속도로, 영암~광주 초고속도로, 서해안철도 등

2 전국 어디든 2시간대 이동 고속철도망 구축



철도망 구축

- **전라선**(익산~여수) **고속화철도,**
  광주~나주 광역철도 예타 신속통과 추진
- **동·서부를 잇는 남해선**(보성~임성리) **개통**('25.下),
  경전선(광주송정~순천) **조기 착공**('25.下) **추진**
- **호남고속철도 2단계**(광주송정~목포) **'26년 준공** 추진

3 섬 주민 기본교통권 확보와 해양관광 SOC 확충


백리섬섬길 연륙 · 연도교

- **연륙·연도교 사업** 등 남해안 선사인웨이 완성 (8개 지구, 2조 9천억 원)
  - (국도) 신안 압해~해남 화원, 비금~암태, 여수~남해 해저터널 등
  - (지방도) 장산~자라, 소안~구도, 월호도~금오도 등
- **흑산공항 건설** 속도('27년 개항 목표, 수도권 1시간대)

4 동북아 항공 · 항만 중심지로 도약


무안국제공항역사 조감도

- **무안국제공항**, 서남권 관문공항 육성
  - 활주로 연장 준공('25.), 무안국제공항역사 신설('26.), 국내·국제 신규 정기노선 유치
  - 광주 민간·군 공항 통합 이전 지속 노력
- **미래 항만 인프라** 구축
  - (여수·광양항) 글로벌 자동화·스마트 복합항만 건설
    * 스마트 자동화 부두('22.~'29.), 율촌융복합물류단지('19.~'30.)
  - (목포항) 자동차 및 해상풍력 등 서남권 핵심산업 지원항만 육성
    * 해상풍력 전용 철재부두 건설('22.~'30.), 자동차 전용부두 확장('22.~'30.)

07 「인구 대전환 프로젝트」 본격화로 전남 활력 제고

1 인구위기 극복 총력 대응시스템 가동



인구 대전환 전남 프로젝트

- **인구 대전환 전남 프로젝트** 본격 추진
  * 가족·기회·유입·안착·공존 등 5대 분야, 20대 핵심시책, 100대 추진과제, 핵심시책 발굴 TF 상시 운영
- 「**인구전략추진센터**」 신설·운영
  - 지역 여건에 맞는 인구감소 대응 종합전략 마련, 정책 개발
- **인구영향평가** 도입('25.上)
  - 인구관점에서 주요 정책과 사업을 검토·개선

2 출산·주거·돌봄 혁신 전남형 인구정책 본격 시행


아이 낳고 키우기 좋은 전남

- **전라남도·시군 출생기본수당** 지급 시행('25.~)
  - '24.1월 이후 전남 출생아 월 20만 원씩, 18년간 최대 총 4,320만 원 지원
- AI 시대와 지방소멸위기 대응 「**전남형 기본소득**」 시범사업 추진
  - 기본소득 시범도입을 위한 전문기관 용역 시행
- **전남형 만원주택** 본격 공급 추진
  - 총 1천 호 중, 4개 군 210호 우선 착공
  - '26년 첫 입주(청년 60㎡, 신혼부부 84㎡ 공급)
- 24시간 보육 제공 **전남형 돌봄어린이집** 운영
  - 야간근무 등 긴급돌봄 필요시, 언제나 안심 이용 가능

3 지역 활력을 높이는 청년, 생활인구 유입 활성화


빈집 리모델링

- **전남 청년특화구역** 시범 지정('25.)
  - 청년친화형 일자리·주거·문화 복합단지 조성
- **전남 청년희망기금** 조성('25.~'29.)
  - 100억 원 규모, 창업·생활안정자금 융자 지원
- 귀농귀촌인 대상 **전남형 만원 세컨하우스** 운영
  - 빈집 리모델링 → 최장 2년, 월 1만 원에 임대

4 외국인 주민을 위한 포용적 이민정책 선도


외국인 근로자

- 전남이 선도적으로 도입한 **광역형 비자 설계** 추진
  - 산업현장 수요 맞춤형 비자 설계로 우수인재 유치
- **전남 이민·외국인 종합지원센터** 운영(2개소), **외국인 아동 어린이집 보육료** 지원(월 10만 원)
- **외국인 계절근로자 1만 명** 시대, **맞춤형 기반** 구축
  - 외국인 근로자 기숙사(연 20개소), 공공형 계절근로제 운영(15개소)

08 도민이 믿고 의지하는 「행복공동체 전남」 실현

1 전남형 명품 복지시책 우리동네 복지기동대 확대 운영


우리동네 복지기동대

- **생계가 어려운 모든 도민**에게 지원 확대
  - '24.) 4만 5천 가구 → '25.) 5만 2천 가구
  - 난방시설 수리, 생활안정금(최대 70만 원), 주택개선(최대 150만 원)
- **생활밀접 전문 기동대원 확대**로 역량 고도화
- **24시간 콜센터 등과 연계**해 **위기가정 긴급복지 신속 지원**체계 구축

2 어르신 · 장애인 맞춤형 복지서비스 강화


어르신 일자리

- **맞춤형 일자리 사업 확대**
  - (어르신) '24.) 6.5만 명 → '27.) 12만 명
  - (장애인) '24.) 2.6천 명 → '29.) 3.6천 명
- **전남형 어르신 통합돌봄 시스템** 구축
  - 사시는 곳에서 의료·요양·복지 서비스 원스톱 제공
- **장애 친화 의료인프라** 조성
  - 전남권 공공어린이 재활의료센터 건립('25.3.), 권역장애인구강진료센터 건립('26.1.)

3 도민과 지역을 살리는 취약지 필수의료 강화


순천 달빛어린이병원

- **전라남도 통합대학교 국립의대** 설립
  - '25년 신설 및 정원 배정 추진, '26년 개교 총력
- **취약지 필수의료 지원체계** 확대
  - 응급의료기관·달빛어린이병원, 병원선 등 운영

4 중소기업 · 소상공인 경영안정 활력 제고


중소기업·소상공인 금융지원

- **중소기업 정책자금 확대** 지원(4,000 → 4,500억 원)
  - 대출이자 지원 : 2.4~2.9%p(시중평균 5.8% → **실부담 2.9~3.4%**)
  - 저리융자 : 특별경영안정자금(500억 원, 3.9%), 시설자금(700억 원, 3%)
- **소상공인 정책자금 확대** 운영(1,000 → 2,000억 원)
  - 대출이자 지원 : 3.0~3.5%p(평균협약 5.3% → **실부담 1.8~2.3%**)
- **1인 자영업자 고용보험료**(20%), **소상공인 보증수수료**(0.8% 초과금액) 지원

5 여순사건 진상규명과 명예회복 추진


여순사건 제76주기 합동 추념식

- 「**여순사건특별법**」 **개정**(12.10.)에 따른 **신속한 진상규명과 희생자·유족 결정 실시**
  - 진상규명 조사기한 최대 2년 연장(→'26.10월까지), 진상조사보고서 작성 기간 연장(6개월) 등
- 여순사건 **희생자 유족 생활 보조비** 지원
  - 월 10만 원, 유족 1,700명 대상 지급
- 여순사건 **교육·문화 지원사업 전국화** 추진

6 지방소멸 위기 극복 전라남특별자치도 설치



전라남특별자치도 설치 도민공청회

- 「**특별법**」 **제정**을 통해 지위 획득, **전라남특별자치도 공식 출범** 추진
- 맞춤형 권한 특례 등 **실질적인 자치권 확보**
  → **지역주도의 새로운 발전 모델**로서 성과를 **전국적 확산·적용**

7 국가발전의 새로운 중심축, 남해안종합개발청 설립


남해안권 발전 종합계획(국토부)

- SOC·관광·해양 등 **남해안권 발전사업 종합적 추진**을 위한 **총괄 컨트롤타워 필요**
- 특별법 제정 → **정부가 중심**이 되고 **전남·경남·부산이 함께 참여**하는 행정기관 설립

8 대규모 지역주도 균형발전 프로젝트 추진



교육발전특구

- **지방교육 혁신 3대 프로젝트** 본격 추진(~'28.)
  - **글로컬대학30** 집중 육성
    * (순천대) 3대 특화분야, 5개 지산학 캠퍼스 조성
      (목포대) 친환경·무탄소 선박, 그린 해양에너지 산업 혁신
  - **지역혁신중심 대학지원체계(RISE)** 추진
    (지자체 주도 대학 재정지원사업 5개 프로젝트)
  - **교육발전특구** 시범사업 운영
    (K-푸드 등 시군 발전전략 연계 특화인재 양성)
- **기회발전특구** 추가 지정 추진(75만 평 부지)
  - 우주발사체, 바이오 등 신산업 발굴 및 투자유치
- **전남형 균형발전 300 프로젝트, 전남형 지역성장 전략사업** 성공모델 창출
  - 최대 300억 원 규모, 시군 핵심 동력사업 육성

09 안전 일번지, 「빈틈없는 도민 안전망」 구축

1 잦은 이상기후 대비 재난 · 재해 선제적 대응


지방하천 정비

- **지방하천 정비사업** 및 **국가지원 확대**로 풍수해 대응능력 강화
  - 정비율 확대 : '24.) 40.8% → '26.) 44.1%
  - 국가하천 추가 승격(21개), 국가하천 배수영향구간 지정 확대(76개) 건의
- 자연재해 발생 우려 **재해위험지역 정비**
  - 자연재해위험, 급경사지 붕괴위험지역 등에 대한 계획적 정비로 위험요인 해소(145개 지구)
- 인명피해 최소화를 위한 **산사태취약지역 정비**
  - 취약시설 예방시설(사방댐 등) 201개소 / 선제적 주민대피체계 구축(8,929명)

2 각종 재난 · 사고로부터 도민의 안전보장 강화


국민안전체험관 조감도

- **도민안전공제보험 확대**로 피해자 지원 강화
  - 일상생활 피해보장을 위한 보장 항목 확대
    - 일반상해 사망·후유장애(교통사고 제외)
    - 성폭력 범죄 위로금
    - 개물림 진료비 개선(응급실 → 일반 병·의원 진료 확대)
- **도민 생활밀접시설** 안전사고 발생 제로화
  - 시설별(1·2·3종)·시기별 특성에 맞는 체계적 관리
  - 안전점검 민간 전문가 의무 참여, 점검 참여자 실명제
- **전라남도 국민안전체험관 건립**(장흥, '24.~'28.)
  - 6대 체험존(생활안전, 교통안전, 자연재난 등), 지역 특화(실버·보행자) 공간 구축

3 교통사고 사망자 절반줄이기 시즌2 추진


보행신호 자동연장, IoT 사고감지 시스템

- 안전한 교통환경 조성으로 **사망자 수 지속 감축**
  - * 감축목표 : '24.) 191 → '25.) 153 → '26.) 140 → '27.) 128
- **최첨단 IoT 기술 활용 교통안전시설** 도입
  - 보행신호 자동연장시스템, 스마트 횡단보도, 농기계 사고감지 알림시스템 등 시설 인프라 확충
- **고령운전자 보호 맞춤형 정책** 추진
  - 운전면허 자진반납 할인카드, 차선이탈 경보장치 보급

세계로 웅비하는
대도약! 전남 행복시대

Ⅳ

2025년 주요 업무계획



OK! Now Jeonnam

01 서민경제를 살리는 「**긴급 민생안정대책**」 추진

02 벤처·스타트업 기업 육성으로 「**차세대 첨단산업**」 혁신성장

03 신재생에너지 확산, 「**미래 에너지 산업**」 선도

04 한강 문학을 드높일 「**글로벌 문화·관광 거점**」으로 비상

05 전남 농수축산업 「**글로벌 브랜드**」로 육성

06 세계와 연결하는 「**사통팔달 SOC**」 확충

07 「**인구 대전환 프로젝트**」 본격화로 전남 활력 제고

08 도민이 믿고 의지하는 「**행복공동체 전남**」 실현

09 안전 일번지, 「**빈틈없는 도민 안전망**」 구축

01

서민경제를 살리는 「긴급 민생안정대책」 추진



어려운 경제, 1,185억 원 규모 민생 행복시책 시행

1 어려운 경제, 1,185억 원 규모 민생 행복시책 시행

버팀목이 되는 중소기업·소상공인 등 지원 강화

○ **지역사랑상품권** 3,500억 원 발행 및 할인율 10%로 확대

- '25년 정부예산에 지역사랑상품권 발행지원금 미반영, 도 자체예산으로 발행

○ **영세 음식점업 공공요금** 보전으로 경영안정 지원(1회 30만 원)

○ **석유화학 플랜트 매출 감소기업 고용안정** 지원

- 맞춤형 고용안정 지원(인력고용 유지 지원금 등), 전기·가스 비용 저감시설 지원

○ **전남 농수축산물 해외 할인 이벤트 지원**

- 농수산식품 생산 내수기업 및 수출 초보기업 해외 소비촉진 마케팅 지원

○ **공공·상생배달앱 할인이벤트 및 배달비 지원**으로 경영부담 완화

- 배달앱 할인쿠폰 3천원 지급, 배달비 3천원 지원

○ 대내외 관광여건 악화로 **지역여행사 긴급 홍보·마케팅비** 지원(300만 원)

○ **사회적경제기업 할인 판촉 명절 프로모션** 확대

- 온라인 프로모션 남도장터, 우체국쇼핑몰 판매가 30~40% 할인 적용

○ **중소기업·소상공인 경영안정자금 지원** 확대

- 경영안정자금 규모 확대(5,000 → 6,500억 원), 이차보전 0.4%p 추가 지원

○ **음식점 살리기 포장용기 등 긴급 지원**

- 외식업소 경영컨설팅, 리모델링 등 저금리 융자 확대, 필요물품 보급 지원

농수축산업 경영안정 및 소비확대 지원

○ **벼 재배농가 긴급 경영안정 자금** 지원

- 재해보상제도를 통해 보상받지 못한 벼 재배농가 2,299호 대상 지원

○ **소규모 한우농가 사료비 인상 차액** 지원

- 사육두수 60마리 이하 소규모 농가 13천 호, 2개월간 사료비 인상분 차액 50% 지원

○ **전복가격 폭락 대응 양식어가 긴급 지원**

- 양식어가 3,441개소, 가두리 1칸당 3천 원 긴급 경영안정자금 지원

○ 도 대표 온라인 쇼핑몰 **남도장터 설명절 할인행사 기간 연장**

- 농어업인 소득 증대를 위해 기획전 연장 개최(1→2개월), 할인금 보전

동행 전남 저소득·취약계층 행복시책 확대

○ **경로당 이용 어르신 부식비** 한시 지원으로 균형있는 식사 제공

- 도내 경로당 약 9,500개소, 총 30만 원(월 10만 원씩) 부식비 지원

○ **저소득 취약계층 어르신 겨울철 난방비** 신규 지원

- 65세 이상 저소득 취약계층 어르신 7만 7천 명, 1인당 10만 원 난방비 지급

○ **저소득 한부모가족 농수축산물** 한시 지원

- 중위소득 63% 이하 한부모가족 약 8,000세대, 10만 원 상당 농수축산물 꾸러미 제공

○ **버스 운수종사자 생활안정자금** 긴급 지원

- 버스 운수종사자 5,173명, 1인당 30만 원 긴급 생활안정자금 지원

○ **택시 운수종사자 생활안정자금** 기급 지원

- 택시 운수종사자 6,124명, 1인당 30만 원 긴급 생활안정자금 지원

민생회복을 위한 정부건의 및 제도개선 건의

○ **정부 차원의 조속한 추경예산 편성** 건의

- 민생안정과 경제회복을 위한 2025년도 1차 정부 추경 조속 추진 건의

○ **긴급 민생회복지원금 지급** 정부 건의

- 조속한 일상 회복과 경제적 충격 최소화를 위해 국민 1인당 20만 원 지급

○ **여수 석유화학 산업위기 선제대응지역 지정** 건의

- 금융·재정 지원, 연구개발 지원, 수출 지원 등 위기 극복 전환점 마련

○ 민생경제 위기 극복을 위한 **지방세 징수유예 및 기한 연장**

- 사업상 손실, 부도에 처한 납세자에게 자체적으로 지방세입 부과·징수 기한 연장(6개월)

○ **건설산업 경기 활성화** 노력

- 원자재 가격 상승 등 고려, 낙찰하한율 4%p상향해 건설업체 적정한 공사비 확보

02

벤처·스타트업 기업 육성으로 「차세대 첨단산업」 혁신 성장



1. 미래 신성장 첨단산업 글로벌 선도 기반 확충
2. 기업이 몰려드는 전남 비상
3. 주력산업 경쟁력 강화로 재도약 견인

1 미래 신성장 첨단산업 글로벌 선도 기반 확충

글로벌 우주항 도약, 핵심 인프라 구축 본격 추진

○ 우주발사체산업 클러스터 기반 조성으로 민간 발사체산업 견인

- 민간발사장·조립동, 기술사업화센터, 민간 전용 엔진연소시험시설 등 구축 추진

○ 우주발사체 국가산업단지 조성 및 우주산업 생태계 기반 구축

- 국가산단 계획 승인 및 산단 지정('25. 下), 기회발전특구 지정 추진

○ 우주산업 기업의 정착 및 성장지원을 위한 인프라 확충

- 고흥~광주 우주고속도로 건설, 지·산·학 연합 캠퍼스 조성, 소부장 특화단지 지정 건의

풍부한 재생에너지 활용 글로벌 AI·데이터센터 클러스터 조성

○ 데이터센터 4대 중점 프로젝트 적기 조성

- DC 2개소 착공(장성 '25. 3, 광양 '25.下), 지역활성화 투자펀드 2호 신청(장성)

○ AI 자율제조 선도 프로젝트 및 국가 AI 컴퓨팅센터 공모 추진

- 프로젝트 3개소 선정('25. 上), 국가 AI 컴퓨팅센터 유치 추진단 구성 등

○ 디지털+X 산업 기술지원 및 데이터 전문인력 양성

- 데이터센터 연계 중소기업 기술 지원, 창업희망자 맞춤형 프로그램 운영 등

이차전지 클러스터 강화 및 ESS산업 생태계 구축

○ 이차전지 핵심 소재산업 클러스터 조성

- 국가첨단전략산업 특화단지 및 소부장 특화단지 지정 추진

○ 사용후 배터리 재자원화 산업 및 배터리기반 ESS산업 생태계 구축

- 사용후 배터리 안전관리 기술개발, ESS산업 육성방안 마련

○ 이차전지 선도기업 유치 및 창업지원으로 자생적 산업 생태계 구축

- 지역특화프로젝트 레전드50^{+}(정책자금 융자 등), 포스코 연계 창업기업 육성 지원 등

화합물반도체·방위산업 등 신산업 성장기반 마련

○ 화합물반도체 기업 집적화를 통한 산업 생태계 조성

- 설계·패키징·소부장 기업 유치, RF 통신용 반도체 생태계 구축
- 극한환경 대응 미래에너지반도체 산업지원 플랫폼 구축 추진('25.~'29.)

○ 우주항공 및 소재부품 특화 방위산업 육성

- 전남 방산혁신 클러스터 구축 추진('25.~'29, 순천·고흥)

○ 수요연계형 반도체 전문인력 양성 확대

- 화합물반도체센터 운영(설계특화), 반도체 공동연구소 구축(패키지 특화)

화순 백신특구 중심 첨단바이오산업 글로벌 거점 도약

○ 백신·면역 특화 전남·광주 첨단의료복합단지 조성 추진

- 복지부 추가지정 연구용역 대응(~'25. 6.) 및 예타사업 반영('25. 下) 건의

○ 국가첨단전략산업 바이오 특화단지 경쟁력 강화

- 생물의약 2산단 조성('24.~'27, 30만㎡) / 기회발전특구 지정 및 산단 착공('25. 下)

○ 첨단바이오 신약 개발 역량 고도화

- 펩타이드 첨단신약 핵심 원천기술 개발 및 플랫폼 구축, 국립면역연구원 유치 추진

미래 모빌리티산업 글로벌 비즈니스 강화

○ 해외시장 진출 지원을 통한 보급 확산

- 소형 e-모빌리티 규제자유특구 지정 추진 및 e-모빌리티산업 활성화 지원('25. 上)

○ 미래차 개발·시험·평가 핵심 인프라 고도화

- 미래차 충돌안전 인프라 고도화('25. 上), 전자파 잔향실 인증시스템 구축('25. 下)

K-UAM 상용화 대비 미래 비행체산업 육성

○ 전남형 AAM 상용화 모델 발굴 및 지역시범사업 추진

- 도서지역 물류, 관광, 공공서비스, 무안공항 연계교통망 구축 등 특화모델 발굴('25. 1.~)

○ AAM 실증단지 인프라 고도화를 통해 앵커기업 유치

- 규제특례 연계 UAM 실증사업구역 지정(고흥, ~'25. 12.)

2 기업이 몰려드는 전남 비상

전남 미래산업을 이끌 벤처·스타트업 3·3·3프로젝트 추진

* 2034년까지 스타트업 3천개, 스케일업(연매출 100억 원 이상) 3백개, 밸류업(상장) 3십개

○ 지역 특화산업 연계 **벤처·스타트업 활성화** 지원

- 일반·기술창업 지원, 스타트업 IR 데이, 통합 지원기관 설립 등 거버넌스 구축

○ **스타트업 공간 확충** 및 **스케일업 인프라 구축**

- 광양 체인지업 그라운드 운영, 스케일업 실증센터 구축, 스타트업 파크 조성

○ **글로벌 으뜸기업 육성**으로 해외시장 진출 확대

- 글로벌 서밋 참여국 다변화, PNP연계 서밋 참가기업과 투자기업 사전 매칭

○ 벤처·스타트업 **기업 투자여건 강화** 및 **금융지원 정책** 확대

- 전남 미래혁신펀드 확대(1조 원), 벤처기업 자금지원 확대(200억 원), TIPS 운영사 확대(3개)
- 우수기술 이전 및 사업화 지원, 임대 산업용지 공급, 청년복합문화센터 조성 등

산업단지 신속 개발로 첨단·신산업 산업용지 적기 공급

○ 광양만권 **미래첨단소재 국가산업단지 지정** 추진(120만 평)

- 국가산단 지정 방안 마련 연구용역 시행(~'25. 上), 특화단지 지정과 연계 추진

○ **나주 에너지, 여수 확장**(적량지구) **국가산업단지** 개발 본격 추진

- 나주(122만㎡), 여수 확장(74만㎡) / 보상 및 사업 착수('25. 下)

○ **일반산단·농공단지** 계획 수립, 지정·승인 등 개발 가속화

- (조성 중) 세풍·화원산단, 350만㎡ / (신규) 광양 염포, 신안 압해 등 9개소, 217만㎡
- 권역별·지역별 특성에 맞는 신규 산업단지 후보지 발굴(661만㎡, 4개소)

기업하기 좋은 맞춤형 투자유치 기반 확충

○ 수도권 기업 대규모 투자유치 교두보, **기회발전특구 지정** 확대

- 우주항공·바이오·문화콘텐츠 등 신산업 2차 지정 신청('25. 上)
- 가업상속공제 확대 및 근로자소득세 감면 등 조세특례 확대 건의

○ 투자유인을 위한 **인센티브 확대** 등 **투자기업 지원체계 개선**

- 타 지역 소재 스타트업 기업 이전·신설 보조금, 산업별 맞춤형 보조금 지원
- 지역활성화 투자펀드 지원, 투자 애로해결(전담 직원 매칭, SOS 현장기동반 운영)

3 주력산업 경쟁력 강화로 재도약 견인

석유화학산업 탄소중립 및 고부가로 위기 대응

○ 여수 석유화학 '산업위기 선제대응지역' 지정 추진('25. 上)
- 지정 용역(~'25. 5.) / 재정지원, 연구개발, 판로 및 고용안정, 인프라 지원

○ 여수산단 탄소 포집활용저장(CCUS) 클러스터 구축
- 타당성조사 용역(~'25. 5.), 예타 대상 선정 신청('25. 6.)
- 탄소포집활용(CCU) 메가 프로젝트 예타 대상 선정 및 추진('25. 上)

○ 석유화학산업 친환경 기술 개발 및 안전 인프라 구축
- 석유화학 NCC공정 무탄소 연료대체 기술개발 사업 선정 추진('25. 4.)
- 초임계 이산화탄소 발전사업화 지원센터 구축, 안전관리 고도화 플러스 사업 등

조선산업 AI자율제조·친환경 선박 전환 등 초격차 경쟁력 제고

○ K-조선 친환경선박 전환 선도를 위한 인프라 확충
- 친환경 HDPE 소래 소형어선 규제자유특구 실증(6척) 및 구조기준안 마련('25. 下)
- 암모니아 연료공급시스템 실증기반 구축, 극저온 시스템 생산·제조 기반 구축

○ 조선산업 현장의 자동화·스마트화를 통한 생산혁신 및 다각화
- 전남형 K-조선 디지털기반 공정혁신 지원센터 유치 추진
- 중소형 선박 스마트 수리지원 기반 조성, 스마트 공동물류 플랫폼 구축 등

○ 조선업 현장 맞춤형 인력양성 및 외국인 근로자 정착 지원
- 조선업 현장 전문인력 양성(961명), 지역특화 비자 조선업 쿼터 확보(100명)

철강산업 친환경·고부가 금속산업으로 육성

○ 소재 다각화를 통한 고부가 금속가공산업 육성
- 풍력 지지구조물 제조 자동화 제작 기술개발, 마그네슘 제련 기술개발 추진
- 금속소재 복합성형 테스트베드 구축, 광양만권 소재부품산업 지식산업센터 운영

○ 뿌리산업 지원 확대로 중소기업 경쟁력 제고
- 선도기업 육성 추진(신산업 분야 기술개발·인증), 특화단지 지원사업 공모 대응

03

신재생에너지 확산, 「미래에너지 산업」 선도



1. **청정에너지 허브 건설**을 위한 기반 확충
2. 지역과 상생하는 **재생에너지 발전사업** 속도
3. **미래 에너지 신산업** 선도 기반 마련

1 청정에너지 허브 건설을 위한 기반 확충

「대한민국 에너지 고속도로」 구축 추진

○ 수도권과 지방이 윈윈하는 **전력망 조기 구축** 추진

- 수도권으로 향하는 에너지 고속도로와 지방의 내부망 강화 추진(50:50)
- 에너지 고속도로 전력망 구상안 마련 → 「제11차 전력수급기본계획」 반영

○ 첨단산업·기업 육성을 위한 **RE100 특화산단 조성 기반** 마련

- 서부권(데이터센터, 해풍기자재), 동부권(이차전지, 철강·화학), 중부권(전력반도체)
- 전남의 풍부한 재생에너지를 도내 RE100기업에 우선 공급하기 위한 재생에너지 거래(PPA) 플랫폼 구축(RE100·분산e 활성화 기업지원센터 운영)

○ **2030년 연 1조 원의 에너지 기본소득**을 도민에게 제공 추진

- 체계적 입지 확대(해상·수상·농지 등), 주민수용성·참여 확대(집적화단지)

풍부한 재생에너지 기반, 분산에너지 활성화로 에너지분권 실현

○ 지산지소(地産地消) **분산에너지 특화지역 전국 최다 지정** 주력

- 전남의 다양한 에너지원과 지역 특성 반영, 산업부 공모 대응('25. 上)
- 재생에너지 연계 및 집단에너지발전 연계 특구 모델 2개 이상 지정 목표

☑ 전남형 분산에너지 특화지역 7대 모델
❶ESS허브터미널(나주) ❷이동형ESS(영암) ❸재생e 허브터미널(해남) ❹LNG 열병합발전(광양)
❺청정수소공급망(여수) ❻데이터센터연계통합발전소(장성) ❼폐열활용스마트팜열공급(나주)

○ **「전남 분산에너지 활성화 지원 조례」** 제정('25. 2.)

- 분산에너지 실태조사, 기반 조성, 지원센터 설치 등 행정적·재정적 지원 근거 마련

재생에너지 발전 및 전력 수급 안정화를 위한 정부 건의

○ 인구감소지역, 분산특구 등 동일 시도의 재생에너지 발전단지와 전력구매계약(PPA) 체결 시, **전력산업기반기금 및 전력망 이용료 면제**

○ 4대 대규모 전력수요단지 **345kV급 변전소** 및 **호남권과 대도시권을** 연결하는 **2개 초광역선로** 신설 등 계통 확충

2 지역과 상생하는 재생에너지 발전사업 속도

국내 최대 해상풍력 발전단지 적기 건설 추진

○ 신안, 영광, 완도 등 **대규모 해상풍력 선도사업** 순차 착공·운영
- 전남 첫 대규모 단지 SK E&S 96MW 상업 운전 추진('25. 6.), 영광 낙월 364MW 건설
- 2GW 해상풍력 발전단지 착공 추진('26년 신안 0.8GW, 완도·영광 등 1.2GW)

○ **신안 3.2GW 해상풍력 집적화단지 지정** 추진
- 집적화단지 지정에 따른 공동접속설비 전력계통 신속 구축 요청
- 전력계통협의체, 어업 보상 실무협의체 구성·운영을 통한 주민수용성 확보

○ 주민 이익공유형 **공공주도 해상풍력 단지개발** 확산
- 신안·여수·고흥 공공주도 해상풍력 단지, 진도 발전사 협의체 설립

아태지역 대표 해상풍력 기자재 클러스터 육성 추진

○ **글로벌 터빈사-지역업체 협력 강화** 및 **연관기업 육성**으로 공급망 강화
- 단계별 현지화 전략으로 필수 기자재 집중 지원, 전략협의체 운영(인력양성, 협력사업 발굴)

○ **목포신항** 단지 건설을 위한 **해상풍력 전용부두 조기 확보**(3만톤급, 1선석)
- 해상풍력 전용(철재)부두 개발계획 반영에 따른 조기 착공 건의

○ **화원산단 적기 개발 지원** 및 **앵커기업 유치 활동** 강화
- 해상풍력 공용부두(수·출입 무역항) 조성에 따른 항만기본계획 반영 추진
- 연관기업 유치를 위한 배후단지 신속 개발 추진('28년 준공 목표)

대규모 태양광 발전단지 조성 및 도민 이익공유 확산

○ **솔라시도 데이터센터파크에 RE100 전력 공급할 태양광 집적화단지** 조성
- 산이 2-1공구 영농형 태양광 집적화단지 조성 추진(1단계 40MW)

○ **영농형 태양광 본격 확대**를 위한 **특별법 신속 제정** 추진
- 지구단위(5ha)로 조성하는 '집적화지구'를 특구 형태로 도입

○ 햇빛연금 등 **재생에너지 도민 이익공유**로 **기본소득 실현**
- 全 시군 「재생에너지 주민참여 및 개발이익 공유 조례」 제정 추진
- 도내 집적화단지 중 '전남형 재생에너지 펀드' 시범사업 추진('25. 上)

3 미래 에너지 신산업 선도 기반 마련

수소산업 전주기 인프라 구축으로 미래 수소경제 중심지 도약

○ 수소 공급비용 최소화를 위한 **전국 최초 광양만권 수소배관망 구축** 추진

- 여수·광양 산단에 안정적인 청청수소 공급망 구축(38km) 추진

○ 해상풍력 연계 **그린수소 전주기 실증사업** 추진

- 해수부·산업부 및 발전사 등과 청정수소 생산 자급 모델사업 마련

○ 도내 수소산업 중소·중견기업 대상 **기업지원 프로그램** 제공

- 예비 수소전문기업 지원, 원전연계 수소기업 육성사업 신속 추진

글로벌 혁신특구 조성 등 세계 직류산업 시장 선점 추진

○ **프라운호퍼 등과 연구 협력강화** 및 **글로벌 혁신특구 실증 인프라 구축**

- 직류기반 전력망 플랫폼 상용화를 위한 테스트베드 및 DB부하 구성

○ **MVDC-LVDC 전압단계 간 상호 연계 실증범위 확장**

- MG, 공장, 대규모 전기차 충전 등 수용가 모델 구축

인공태양 연구시설 구축 및 연관 산업기반 조성

○ **과기부 부지공모('25. 上) 선제적 대응**으로 유치 총력

- 인구태양연구시설 추진단 구성, 부지확보, 붐업조성, 유치위원회 구성 등

○ 인공태양에너지 **기술 실현과 산업 선점**을 위한 **선도사업** 추진

- 켄텍 '초전도 도체 시험설비 구축사업' 착공 및 설비 구축('22.~'28.)

- 핵융합과 연관산업 기업유치 및 관련 연구기관 협력 구축

산업용 레이저 클러스터 조성으로 미래 첨단기술 선도

○ 국가 전략기술과 연계한 **전후방 레이저 신기술 연구기반 조성**

- 첨단 레이저 기술 연구센터 설치, 첨단레이저 플랫폼 기술 개발

○ 레이저 전문기업 대상 **시험인증 인프라 조성** 및 **대형레이저 구축 기반** 마련

- 실증·연구 중심 인프라 및 네트워크 구축 등 핵심거점 조성, 대형레이저 선행기술 개발 지원

04

한강 문학을 드높일 「글로벌 문화·관광 거점」으로 비상



1. 노벨문학상을 배출한 남도문화 융성시대 개막
2. K-관광 선도, 글로벌 전남 브랜드 확산
3. 활력넘치는 스포츠 도시 전남으로 자리매김

1 노벨문학상을 배출한 남도문화 융성시대 개막

한국 문학의 정신적 토양 전남, 세계적인 문학 중심지로 육성

○ 글로벌 문학도시 기반, **전라남도 문학진흥 기본계획 수립** 추진

- 전라남도 문학박람회 개최, 전남도립문학관 건립, 전남 문학상 수여, 전남·광주 문학사 편찬

○ 제2의 한강 작가를 키워나갈 **문학 창작 생태계 확장** 추진

- '25년 전남문학 예술제 및 문학축전 개최, 전남문학 발간
- 한승원 생가 복원사업, 문학경관 조성사업(노벨 문학거리) 추진

문화로 지역발전을 이끄는 K-콘텐츠산업 생태계 조성

○ **대한민국 대표 문화도시 본격 육성**으로 문화균형발전 선도

- (순천) '정원'에 '문화콘텐츠'를 접목 / 콘텐츠산업 생태계 조성, 창작·제작 지원
- (진도) 대표 '민속문화도시'로 성장 / 퓨전 민속문화예술 축제, 전문기획자 양성

○ 문화콘텐츠 산업 도시, **'K-디즈니 순천' 조성** 추진

- 애니메이션 클러스터 조성으로 수도권 콘텐츠 앵커·연계기업 이전 본격 추진
- 원도심 일원 기회발전특구 추가 지정, 기업 지원체계 구축 및 정착 지원

전남 고유의 역사문화자원 세계화 기반 구축

○ **남도의병역사박물관**(나주) 및 **전남수묵비엔날레 아트센터**(목포) **건립** 추진

- 역사박물관 건립공사 준공('25. 11.), 전시자료 수집 및 전시물 제작·설치
- 전남수묵비엔날레 아트센터 건축기획 및 국제설계 공모('25. 12.), 착공('26.)

○ **마한역사문화 정비·거점화**로 역사문화 향유 및 세계화

- 국립 마한역사문화센터 건립(영암) 기본·실시설계 및 건립부지 매입 추진
- 역사문화권 정비사업 착공('25. 7.), 마한유적 유네스코 세계유산 잠정목록 등재 신청

○ 유일무이한 **지역문화유산의 세계유산화**로 미래 가치 확대

- 한국의 갯벌 : 세계유산 2단계 확대 등재 신청(여수·무안·고흥)
- 김 양식어업, 홍어 식문화 : 국가무형유산 지정 및 인류무형문화유산 등재 추진
- 누정·원림, 향약 : 기초조사, 학술대회 개최, 도내 향약 국가지정유산 지정 추진

2 K-관광 선도, 글로벌 전남 브랜드 확산

하루 더 머물게 하는 체류·체험형 관광 인프라 대거 확충

○ 남부권의 관광수도 도약, **남부권 광역관광개발 본격 추진**

- 1단계 사업 '27년 준공 목표로 체류·체험형 관광시설 착공 및 관광상품 개발

○ 천혜의 자연 경관을 활용한 **명품 관광 인프라 확충**

- 신규 관광단지 지정 및 명품 숙박시설 확충으로 체류형 관광 활성화 견인
  * (지정 추진) 광양 구봉산, 여수 무술목, 고흥 해양 예술랜드, 신안 자은해양
- 소규모 관광단지 제도 시행('25.4.)에 따른 개발 최적지 발굴

전남의 문화예술관광을 선보일 메가이벤트 성공 개최 준비

○ 남도음식 세계화를 위한 **2025 남도국제미식산업박람회** 개최

- '25. 10. 1. ~ 10. 26. / 목포 일원 / 150만 명 / 미식·산업·체험, K-미식 투어존
- K-푸드의 본류인 남도음식 글로벌 경쟁력 제고, 미식 관련 1~3차 산업 동반 성장

○ 세계 섬 수도 도약을 이끌 **2026 여수세계섬박람회** 개최 준비

- '26. 9. 5. ~ 11. 4. / 여수 돌산 진모지구 등 / 30개국 300만 명
- 주행사장 및 개도 섬어촌문화센터 등 기반시설 착공, 분야별 실행계획 확정

○ 한국 수묵의 대중화·세계화 견인, **2025 전남국제수묵비엔날레** 개최

- '25. 8. 30. ~ 10. 31. / 목포·진도·해남 / 20개국 70여 명 작가, 관람객 40만 명
- 뉴욕에서 수묵 특별전시('25. 12. 10. ~ '26. 1. 31.) 추진

지역 특화 자원을 활용한 관광산업 활성화 추진

○ 역사·문화, 웰니스·뷰티·의료 등 **특화 관광상품** 발굴 및 육성

- 관광설명회 개최 및 상품개발, 협력여행사 대상 여행상품 공모 추진

○ 전남의 강점을 살린 휴양형 **마이스(MICE) 산업** 육성

- 여수 국제전시컨벤션센터 건립 타당성 용역 추진, 전남 유니크베뉴 선정·지원(22개소)

○ **크루즈 관광 활성화**로 해외 관광객 유치 확대 견인

- 미국, 유럽, 일본 등 국제크루즈 입항 유치 확대('25년, 총 10항차, 17,000여 명)
- 차별화된 관광콘텐츠 발굴, 관광상품 다변화 등 맞춤형 기항지 관광상품 개발

○ 지역주민과 청년 참여 기반으로 **관광분야 창업기업 육성**

- 관광두레(주민사업체 12개사 발굴), 청춘어람 육성사업(22팀), 창업 자금·컨설팅 지원

3 활력넘치는 스포츠 도시 전남으로 자리매김

대형 전국단위 대회 개최로 지역 활력 증진

○ 전국단위 종합 스포츠대회 대미 장식 '2025 전국생활체육대축전' 개최

- '25. 4. 24. ~ 27. / 목포종합경기장 등 58개 경기장 / 41개 종목, 2만여 명 참가

○ 우리 道 메가이벤트와 연계한 **다양한 국내·외 스포츠 대회 개최**

- (종목별) 80개 대회, (골프) KLPGA 등 5개 대회, (도지사기) 파크골프 등 4개 대회

○ 국제규격에 부합하는 체육시설과 적극적 마케팅으로 **전지훈련팀 유치**

- 유치 우수 시군 시설 개보수 지원, 관계자 설명회 및 팸투어 개최 등

도민 맞춤형 생활체육시설 등 쾌적하고 안전한 체육환경 조성

○ 全 세대가 함께 이용하는 **생활체육시설 확충**

- 국민체육센터 8개소 건립(67억 원 / 일반형 1, 시니어형 2, 유아형 2, 장애인형 3)
- 체육진흥시설 28개소 조성(155억 원 / 다목적체육관, 볼링, 테니스, 야구, 양궁 등)

○ 철저한 안전점검을 통해 마음 놓고 이용할 수 있는 **안전한 체육환경 조성**

- 道 체육시설 : 7,040개소(공공 4,648, 등록 42, 신고 2,350)
- 정기(年2회)·수시(호우·폭설 등) 안전점검, 아동관련(성범죄자, 통학버스) 점검 철저

생활체육 지원 및 전문체육인 체계적 육성

○ **맞춤형 프로그램 운영**을 통한 생활체육 활성화

- 주말체육 프로그램, 어르신 체육활동 등 다양한 생활체육 프로그램 운영
- 국민체력인증센터(年 2만여 명), 운동처방 및 재활센터 운영(年 2천여 명)

○ 스포츠 강좌 수강료 지원 등 **생활체육 활동 지원**

- 유·청소년(월 10.5만 원, 5,088명), 장애인(월 11만 원, 1,186명) 스포츠강좌 수강료 지원
- 동호회 활동 지원(60팀, 최대 100만 원), 어르신 생활체전('25. 5. / 2천여 명)

○ 전남 체육의 저력을 대표할 **전문체육인 육성** 및 경기력 향상 도모

- 직장운동경기부 창단 확대(20개 기관 38팀 → 21개 기관 45팀)
- 우수선수 육성 확대(57종목, 510명 → 62종목, 520명), 포상금 상향 등 선수 처우 개선

05

전남 농수축산업 「글로벌 브랜드」로 육성



1. 미래 농수축산업 **혁신모델** 창출
2. 농수축산물의 **수출산업화** 및 **고부가가치화** 주력
3. **지속가능한 농수축산업 발전** 환경 구축
4. 농어업 **경영안정** 및 **공익가치** 제고

1 미래 농수축산업 혁신모델 창출

미래 농업 선도, AI 첨단 농산업 생태계 구축

○ 정부의 AI 첨단농산업융복합지구 예비타당성조사 통과 총력 대응
- 정부 타당성용역 최종 보고('25. 1.), 예비타당성조사 의뢰('25. 4.)
- 민·관 협력(전문가 자문단)을 통한 타당성, 차별성 등 예타 대응방안 제시

○ AI 첨단 축산업 융복합 밸리 조성 사업추진을 위한 타당성 확보
- 정부예산에 사업 타당성 연구용역비 반영 노력

스마트농업 및 스마트양식 전환을 통한 경쟁력 강화

○ 대규모 임대형팜 및 스마트팜 보급 확산
- 대규모 스마트팜 창업단지 조성(고흥), 스마트농업 육성지구 조성(장성, 고흥)

○ AI 연계 농작업 자동화·무인화·지능화 기술개발 및 보급
- 위성·드론 영상 농경지 모니터링 시스템, 작목별 빅테이터 수집, 테스트베드 지원
- 노지 스마트기술 융복합 실증(대파), 밭작물 기계화 생산단지 조성

○ 양식기술 고도화를 통한 첨단 스마트 양식산업 기반 확충
- 스마트양식 클러스터 준공(신안, '25. 12.), 민간 첨단 양식시설 조성(5개소)
- 육상양식 김 종사 및 양식기술 개발 해수부 공모 대응(지자체-기업 컨소시엄 구성)

○ ICT 기술을 접목한 스마트 축산단지 조성사업 공모 대응
- 사업 대상지 발굴, 타당성 용역 토대로 계획수립, 지역주민 설명회 개최 지원

농수축산업 신산업 선도 기반 마련

○ 융합형 AI 수산양식 테스트베드 및 양식기자재 클러스터 조성
- 수산양식 가두리 종합관리 시설, 자동 환경 제어 시스템 등 시범모델 구축
- 양식기자재 클러스터 기본 및 실시설계 공모, 착수('25. 7.)

○ 고흥 스마트팜 혁신밸리 실증단지 본격 가동
- 스마트팜 ICT 기자재, 농업용 로봇 등 첨단 기술 실증 / 12개 기업 입주

○ 고기능성 해조류 특화 바이오산업 성장 기반 조성
- 해조류 바이오 활성소재 인증생산시설 조성, 해조류 바이오 스마트팩토리 구축 용역(공모 대응)

2 농수축산물의 수출산업화 및 고부가가치화 주력

K-푸드 김 산업, 국가전략산업 육성으로 세계화 가속

○ 김 산업 종합 전담기관 **국립 김 산업 진흥원 건립** 추진

- 김 산업 국가전략산업 연구용역 추진('25. 1.~), 타당성 용역비 확보 노력

○ **김 거래 국제표준 선점** 및 안정적 **마른김 공급망** 확충

- 국제 김 거래소 운영, 마른김 전용 물류센터 조성(2개소)

○ **김 수출 7억 불 달성**을 위한 **수출경쟁력 제고** 주력

- 김 양식 신규면허, 품종 전환 및 외해 양식장 신규개발 등(3,000ha)
- 물김 특화형 위판장 구축(8개소), 목포 수산식품 수출단지 조성, 국제식품 인증 취득 등

농수축산물의 고부가가치화 기반 확충

○ **해남 유기농산업 복합서비스 지원단지 조성**으로 새로운 부가가치 창출

- 친환경농산물 가공·판매, 교육·홍보·체험 등 융복합산업 공간 조성(~'28.)

○ **김치산업 등 전통 발효식품** 산업화 지원 추진

- 김치원료공급단지 조성(해남), 남도김치 공동브랜드 개발, 생산비 절감 지원
- HACCP시설 등 장류산업 현대화 지원(3개소), 전남 전통주 개발 지원(7개소)

○ **지역특화작목** 산업화를 위한 제품 기술개발 및 보급

- 기술개발·실용화(유자·커피 등 5작목), 지역맞춤형 대표 소득작목 육성(18개소)

생산지 중심 유통구조 활성화 및 가공유통시설 현대화

○ 지역 먹거리 선순환 체계 구축을 위한 **먹거리통합지원센터 확충**

- 전라남도 먹거리 종합계획 수립('25.~'29.), 농식품부 먹거리통합지원센터 공모 대응

○ **스마트 거점 산지유통시설 구축** 및 **산지 전문조직 육성**

- 스마트 APC 구축(무안, 나주), 풀필먼트 실증센터 개소(전 과정 자동화)
- 전국 최초 도 광역연합단 출범, 딸기·파프리카 등 품목 산지조직 육성(30개소)

○ **수산식품 가공·유통시설 현대화**로 경쟁력 제고

- 마른김가공업체 시설개선(46개소), 전복 유통물류센터 건립(해남),
- 산지 위판장 전자 경매시스템 구축(3개소), 소·중·대형 수산물 저장시설(194개소)

3 지속가능한 농수축산업 발전 환경 구축

스마트 청년농어업인 1만 명 육성 추진

○ 영농초기 청년농어업인에게 맞춤형 영농정착 지원 정책 추진

- 지원금(월 최대 110만 원), 융자(연리 1.5%), 농지임대 소유주 지원(최대 120만 원)

○ 영농 스마트단지·창업농장 등 지속가능한 소득창출 기반 지원

- 영농 스마트단지(1개소, 임대형팜 등), 창업농장(20개소), 연구동아리(32개팀)

○ 청년 창업어가 육성으로 활기찬 어촌 도약 기반 마련

- 바다마을 조성사업 공모 선정(2개소), 양식장 면적 및 어선 임대 확대, 창업투자 패키지 지원, 새싹기업 도약 지원, 수산가공제품 박람회

깨끗하고 안전한 농수축산물 생산·관리 강화

○ 환경과 미래세대를 위한 유기농 중심의 친환경농업 육성 및 확대

- 친환경농업단지 규모화(35천ha), 과수·채소 전문단지(4개소), 유기농 생태마을(100개소)
- 청년농 등 학교급식 계약재배(150개소), 영유아 친환경농산물 꾸러미 지원(1,500명)

○ 청정 축산물 공급을 위한 쾌적한 축산환경 조성

- 가축분뇨 공동자원화 및 악취저감 시설·장비 보강, 깨끗한 축산농장 육성 확대

○ 육상양식장 및 가공시설 배출수 처리 개선

- 위생장비 지원(이물질선별기, 친환경위생건조시설 등), 공동 배출수 처리시설 확대

기후변화 시대, 전략적 대응 방안으로 농어업 환경 개선

○ 국립아열대작물실증센터(장성) 및 농식품기후변화대응센터(해남) 조성

- 국가차원의 아열대작물 연구거점, 기후변화대응 거점기관 인프라 구축

○ 탄소흡수원 블루카본 기반 확충으로 해조류 가치 확산

- 블루카본 실증연구센터 유치 연구용역, 신규 블루카본 국제인증 추진

○ 자연재해 사전예방 및 체계적 관리 강화

- 재해보험 대상품목 확대 및 보험료 90% 지원, 노후 수리시설 보강 및 저수율 유지 관리
- 재해 상습발생 해역의 복원해역 지정, 양식장 재구조화 추진

4 농어업 경영안정 및 공익가치 제고

쌀값 안정 및 농축산물 수급안정 관리 강화

○ 벼 재배면적 조정제 추진 및 정부 주도 재고쌀 감축 건의

- 친환경 인증, 논타작물 중심의 벼 재배면적 감축 추진, 사료용쌀 재배단지 신규 도입
- 쌀값 지속 하락 시 시장격리, 신곡 ODA사용 등 쌀 가격안정 대책 정부 건의

○ 전남쌀 고품질 생산·유통기반 구축 및 브랜드 강화로 소비 확대

- 고품질 쌀 유통활성화(8개소), 벼 건조·저장시설 확충(11개소), 쌀 가공제품 개발(8개소)

○ 노지채소 수급불안 해소를 위해 품목별 주산지 협의체 운영 강화

- 정부 채소가격안정제 사업(7품목), 道 주요 농산물 가격안정 지원(7품목)
- 저온창고 등 출하조절 시설 지속 확충(무안 양파, 신안 양파, 해남 배추)

농업의 공익적 가치 제고 및 경영비 부담 완화

○ 농어민 공익수당 개선 및 지속성 확보 노력

- 지급 대상자 범위와 지급액 개선 및 국가 정책화 추진

○ 여성농업인 문화·복지·보육 지원으로 삶의 질 향상

- 행복바우처 확대(20~80세), 특수건강검진 지원(전 시군), 농촌형 보육서비스 등

○ 농기계 보급 확대 및 경영부담 완화 시책 추진

- 농기계 임대사업소(5개소) 및 소형농기계 지원, 친환경농업 직불금 단가 인상
- 축산농가 사료구매자금 및 사료인상분 50% 지원, 농업정책자금 이자차액 지원

농촌일손 부족 해소를 위한 맞춤형 인력관리 추진

○ 도 외국인 계절근로자 지원센터 운영으로 체계적 인력수급 지원

- 입국일정 조율 및 인솔·교육 등 원스톱 지원, 계절근로자 통합 지원·관리

○ 농촌인력중개센터 확대로 상시 농촌인력 지원 강화

- 18개 시군, 44개소 / 광역형 중개센터, 농촌형 인력중개센터, 공공형 계절근로자

○ 외국인 계절근로자 인력 도입 기반 확충

- 농가형 계절근로자 유치 확대(12천 명), 외국인근로자 기숙사 확충(3개소)
- 외국인근로자 고용효율화(언어소통도우미, 치료비), 성실근로자 재입국 항공료 지원

06

세계와 연결하는 「사통팔달 SOC」 확충



1. 전남의 새로운 동맥, 핵심 SOC 확충
2. 동북아 항공·항만 중심지로 도약
3. 정주여건 획기적 개선, 생활 SOC 확충 및 도시개발

1 전남의 새로운 동맥, 핵심 SOC 확충

미래 100년의 주춧돌이 될 SOC사업 국가계획 반영 노력

○ 道 핵심현안 SOC사업 차기 국가계획 반영 추진(61건, 57조 원)

- 철도(제5차, '26.~'35.) : 호남고속·연결선, 서해안철도 등
- 고속도로(제3차, '26.~'30.) : 영암~광주 초고속, 고흥~광주, 광주3순환 등
- 국도·국지도(제6차, '26.~'30.) : 신안 장산~신의, 완도~고흥 등

○ 남해안권 선도사업 발굴 및 국가계획 반영 추진(39건, 28조 9천억 원)

- SOC·관광·해양 등 영·호남 연계·협력형 선도사업을 발굴하여 국토부 「남해안권 발전 종합계획 수정계획」 반영 노력

주요 고속도로망 조기 건설로 관광·비즈니스 활력 제고

○ 광주~완도 1단계(광주~강진) 준공 이전에 2단계(강진~완도) 착공 노력

- 1단계('17.~'26.) : 공정률 79% / 2단계('24.~'34.) : 예타 통과

○ 전국 최초 속도 무제한, 영암~광주 초고속도로 건설(47km, 2조 6천억 원)

- 광주 승촌 IC~영암 서호 IC(47㎞) / 제3차 고속도로 건설계획 반영 노력

수도권 2시간대, 전국 생활권으로 연결하는 고속철도망 구축

○ 전라선 고속화철도, 예타 통과('25. 下) 후 기본계획 수립 추진

- 사업추진 필요성 및 타당성 논리 확보, 전북 및 관계 시군과 공조체계 구축

○ 경전선, 전 구간 기본·실시설계 완료 후 '25년 공사 착공 추진

- 순천 구간 지하화(우회노선) 등 최적노선 결정('25. 上), 기본·실시설계 완료('25. 下)

○ 호남고속철, '26년 준공 목표로 국비확보 등 속도감 있는 공사 추진

- 철저한 공정관리 및 호남고속철 지원협의체 운영을 통한 공사기간 단축 추진

○ 광주~나주 광역철도, 광주시와 최적노선 예타 통과를 위한 논리 개발

○ 전남형 트램, 도시철도망 구축계획 수립 및 정부 승인 신청 추진

2 동북아 항공·항만 중심지로 도약

서남권 거점 공항 육성을 위한 기반 확충

○ **무안국제공항** 조기 운항개시 및 활성화 대책 등 추진

- 항행 안전시설 신속한 복구로 공항 폐쇄기간 최소화, 활주로 연장사업 추진
- 국가 주도의 광주 민간·군 공항 동시 이전 추진으로 주민 수용성 확보
- 공항 경제권 조성을 위한 지역개발 국가 지원 건의(RE100 첨단 국가산단 등)

○ **여수공항** 국내선 증편 및 항공사 유치 추진

- 항공사 운항 장려금 지원 등을 통한 신규 항공사 유치 노력

○ **흑산공항** 행정절차 신속 이행으로 연내 착공 추진

- 총사업비 협의 및 공사 착공 등 행정절차 신속 추진으로 연내 착공 지원

맞춤형 항만 인프라 구축으로 글로벌 경쟁력 확보

○ **여수광양항**, 스마트·자동화 복합항만 조성(8종, 1,717억 원)

- 3-2단계 자동화부두 크레인 및 이송장비 설치, 기반시설공사 착공
- 스마트 항만 중심 전문 교육기관인 광양항만연수원 설립 건의
- 광양항~율촌산단 연결도로 개설 예타 대상사업 선정 추진
- '컨' 화물 유치를 위한 광양↔부산항 간 연안 운송 활성화 및 물류비 절감 추진

○ **목포항**, 자동차·해상풍력 전용부두 건설 등 인프라 확충(8종, 511억 원)

- 자동차 부두 확장(3→5만 톤급) 및 철재·잡화 부두(3만 톤급) 건설
- 여객선 접안 안정성 확보를 위한 목포내항 여객부두 건설(접안시설 270m)
- 목포↔중국 연운항 간 카페리 항로 개설 추진으로 신규 물동량 창출

○ **지방관리항**, 무역항·연안항 항만시설 구축 및 노후시설 보강

- 해수면 상승 등 기후변화 대응 항만시설 확충, 노후시설 유지관리
- 해수부 제4차 항만기본계획 수정계획에 기반시설 구축계획 반영 노력

3 정주여건 획기적 개선, 생활 SOC 확충 및 도시개발

도민 생활 편의 개선을 위한 생활SOC 확충

○ 도내 전 지역을 잇는 **국도·국지도·지방도** 건설(4,611억 원, 64곳)

- 국도(16곳), 국가지원지방도(5곳), 광역도로(1곳), 지방도(42곳)

○ 섬 주민 교통 기본권 증진을 위한 **연륙·연도교 건설**

- 공사 중(4곳) : 화태~백야, 압해~화원, 진도 접도, 여수~남해 해저터널
- 행정절차 추진 중(4곳) : 비금~암태, 금오도~월호도, 장산~자라, 소안~구도

○ 전략사업 발굴을 통한 지역맞춤형 **지역개발사업** 추진(33건)

- 낙후지역 등 체계적 개발을 위한 지역개발계획('27~'36년) 수립
- 발전촉진 및 거점육성(21건), 지역활력타운·투자선도 등 공모사업(12건)

○ 도민의 안전과 재산 보호를 위한 **도로정비** 추진

- 집중호우·폭설 등 재난 대응 및 위험도로 개선, 도로안전시설물 보수·보강 추진
- 도로 56개 노선(3,312㎞), 교량(661곳), 터널(36곳)

○ 도민 안전 증진과 상권 활성화를 위한 **교통 인프라** 개선

- 노후터미널 개·보수 지원(5곳), 공영주차장 조성을 통한 주차환경개선(13곳)

지역에 활력을 불어넣는 도시개발 및 도시재생사업 실시

○ 인구 위기 극복을 위한 **매력적인 도시공간 구현**

- 도시계획 : 지역사회 변화에 대응한 능동적 도시계획 수립·정비
- 도시개발 : 선도사업(3곳) 중점 추진, 개발예정지(17곳) 수요분석 실시
- GB활용 : 지역전략사업 추진(4곳) 및 해제 권한 이양 적극 건의

○ 지역별 고유자원 활용과 노후주거지 개선을 위한 **도시재생 추진**

- 민생중심 노후주거지 개선사업으로 도시재생의 패러다임 전환
- 역사·문화·산업별 권역화와 벤처기업 유치 등 수익창출·활력화 모델 발굴

○ 지방소멸 적극 대응, **빈집정비**를 통한 주거환경 개선(40억, 2천 동)

- 빈집 철거·활용사업 병행 추진 및 「빈집정비 특별법」 제정 건의

07

「인구대전환 프로젝트」 본격화로 전남 활력 제고



1. 인구위기 극복을 위한 혁신적인 인구정책 선도
2. 지역의 미래, 청년이 살고싶은 활력 전남
3. 외국인 주민과 동행하는 이민사회 실현
4. 생활인구 월 1천만 명 시대 본격 시동

1 인구위기 극복을 위한 혁신적인 인구정책 선도

AI 시대와 지방소멸위기 대응, 전남형 기본소득 시범 도입

○ 도민에게 재산·소득·노동에 관계없이 정기적 지급 추진
- 지역화폐 지급으로 시범지역 내 소비 촉진 및 지역경제 활성화 도모
- 2년간('25.~'26.) 시범사업 시행 이후, 사회·경제적 효과 및 성과여부 등 분석

○ 시범도입 연구용역을 통해 추진전략 및 시행방안 마련 추진
- 시범사업 지급 지역, 대상, 금액, 방법, 시기 등을 용역으로 결정(전남연구원)
- 「전남형 기본소득 기본조례」 제정 및 사회보장제도 신설 협의 등 추진

인구 대전환 프로젝트 등 인구위기 극복 총력 대응시스템 가동

○ 지역에 새로운 활력을 불어넣을 인구 대전환 전남 프로젝트 본격 추진
- 가족·기회·유입·안착·공존 5대 분야, 100대 추진과제 본격 시행
- 실행력 확보 및 추진과제 고도화를 위한 전담 TF 상시 운영

○ 인구문제의 체계적 대응을 위한 인구전략추진센터 운영
- 전남연구원 내 설치 운영('25. 上), 인구정책 모니터링 및 환류시스템 구축

○ 정부보다 선제적인 인구영향평가제 도입을 통해 인구관점 정책 추진
- 인구 증가 효과가 큰 인구정책(사업)에 집중 투자하는 시스템 마련

아이낳고 키우기 좋은 전남형 출산·양육·주거정책 시행

○ 양육비 부담을 덜어주는 전라남도·시군 출생기본수당 지급
- '24년 이후 전남 출생아 월 20만 원씩 18세까지 지급

○ 임신·출산·양육 친화 환경 조성 및 난임부부 지원 확대
- 조부모 손자녀 돌봄 지원사업 시행('25. 下), 공공산후조리원 신규 설립(4개소)
- 고위험 임산부 입원치료비(최대 3백만 원), 청소년 산모 의료비(최대 120만 원)
- 난임시술비 지원 시 소득·연령 등 제한 폐지 및 횟수 확대, 다양한 난임사업 추진

○ 전국 최초, 청년·신혼부부를 위한 전남형 만원주택 공급
- '35년까지 16개 군, 1천 호 공급 목표 / 수요에 맞춘 60·80㎡형 규모 공급
- '25년 4개 군, 210호 우선 착공(고흥·보성·진도·신안)

2 지역의 미래, 청년이 살고싶은 활력 전남

청년들의 정책 참여 확대로 청년이 꿈꾸는 행복한 삶 실현

○ 청년만을 위한 청년친화형 복합공간, **청년특화구역 조성** 추진
- 청년 일자리 창출·주거·문화·커뮤니티 등 복합단지 조성 지원(시군 공모, 1개소)

○ 청년이 주도하는 **소통·교류 플랫폼 구축** 및 **지역정착 프로그램** 추진
- 제5기 청년정책조정위원회 및 제6기 청년의 목소리 운영, 도·시군 청년 네트워킹 행사
- 청년마을 맞춤형 컨설팅 지원(17개소), 호남 청년 아카데미 운영(300명)

청년 지역 유입·정착 기반인 청년일자리 생태계 조성

○ 지역 특화산업에 기반한 **청년 수요 맞춤형 일자리 창출**
- 청년 희망 일자리(135명), 지역주도형 청년일자리(18개 세부사업)
- 청년창업 고도화(30팀), 글로벌셀러 창업교육(50명), 창업융합 전문인재 양성과정 운영(50명)

○ **일자리 취약청년 맞춤형 고용서비스 제공**으로 고용 안정망 구축
- 청년 근속장려금(1천 명), 구직단념·미취업 청년도전 및 성장 프로젝트 추진(500명)

○ **산학 협력 맞춤형 인재 양성** 및 **대학생 현장실습 운영** 지원
- 산학협력 취업패키지(9개 대학, 20개 과정), 계약학과 운영 지원(11개 학과)
- 도내 대학생 중소기업 현장실습비·멘토수당 지급(300명)

청년의 성장과 미래 설계를 지원하는 청년 희망시책 확대

○ **전남 청년희망기금 조성**으로 청년 창업과 생활안정 자금 융자 지원
- 창업·운영자금 : 18~45세 창업자, 5천만 원 대출·이자 지원(2~2.5%)
- 생활 안정자금 : 18~45세 취·창업자, 5백만 원 대출·이자 지원(3~3.5%)

○ 청년들의 경제적 자립기반 구축을 위한 **주거비 및 자산형성 지원**
- 청년 취업자 전·월세 주거비 지원(월 20만 원, 12개월)
- 희망 디딤돌 통장 운영(월 10만 원, 동일금액 3년간 매칭 지원)

○ 청년의 지역 정착을 위한 **맞춤형 문화·복지시책** 운영
- 전남 청년 문화복지카드(25만 원, 19~28세), 결혼축하금 지원(2백만 원)
- 꿈사다리 공부방 운영(140개소, 지역아동센터 교사 채용)

3 외국인 주민과 동행하는 이민사회 실현

광역형 비자 설계로 지역맞춤형 외국인 유치 추진

○ 법무부 '광역형 비자 시범사업' 선정 추진

- 유학(D2) 또는 특정활동(E7)의 발급요건을 우리 도 여건에 맞게 설계
- 대학·전문가 등 의견수렴 및 광역형 비자 도입(안) 수립 연구용역 실시

○ 지역 기반 이민정책을 위한 '지역이민비자' 설계 및 신설 추진

- 농어업 등 1차 산업에 종사하며 전남에 정주할 이민자를 가족단위로 유치
- 전남형 지역이민비자 설계 연구용역 등 추진('25. 上)

외국인주민 지역사회 적응 및 안정적 정착 지원

○ 정착과 사회통합을 위한 **전남 이민외국인 종합지원센터** 운영(2개소)

- 장기체류 비자전환 지원, 한국어교육 등 사회통합 프로그램, 통합지원 콜센터 운영 등

○ 외국인주민 **맞춤형 의료체계 구축** 및 의료 사각지대 해소

- 외국인주민 거점 진료센터 시범 운영('25. 上)을 통한 의료통역, 방문진료 지원
- 지역의료지원 협의체(의료기관, 간호대 등 18개소)를 통한 대상자 발굴·연계 협력

○ 찾아가는 무료 법률상담 등 **현장밀착형 지원 강화**

- 외국인 근로자 밀집지역 현장방문해 법률상담·통번역 등 지원(4개소)
- 외국인주민 도정모니터링단 운영(연 4회)으로 정책수요 발굴, 제도 개선 추진

내외국인 주민의 상생·화합으로 함께사는 전남 구축

○ 다문화 특화지역 육성, 'OK 전남 다문화 뜨락' 사업 추진(2개소)

- 외국인 특성을 반영한 소비·여가공간, 다문화 특화거리, 음식문화관광 체험시설 등

○ 내외국인 **소통·교류 확대** 및 **지역사회 다문화 이해 제고**

- 산업특화 한국어 교육, 전남 역사·문화, 생활상식 등 전남형 사회통합교육 강화
- 다문화박람회 개최, 다문화 이해 소통교류 공간 운영(다가온 14개소)

○ **결혼이주여성 역량 강화**를 통한 지역사회 정착유도

- 한국어 학습지원, 맞춤형 취업지원, 이중언어 부모교육 등 자립역량 강화

4 생활인구 월 1천만 명 시대 본격 시동

지역소멸 위기 극복을 위한 생활인구 유입 정책 추진

○ 지역에 활력을 불어넣을 '전남형 생활인구 유입 시책' 발굴

- 방문 목적·유입 지역 등 체류인구 특성 파악, 수요 맞춤형 시책 발굴 추진
- 생활인구 늘리기 고향올래(행안부) 등 부처별 생활인구 관련 사업 공모 대응

○ 생활인구 실효성 확보를 위한 법·제도 개선 과제 지속 발굴

- 생활인구 통계 활용, 체류관광객 등 인구 유입공간 확대 추진

다양하고 체계적인 귀농어귀촌 지원으로 지역 정착 유도

○ 예비 귀농어귀촌인 대상 다양한 체류 프로그램 운영

- 귀농산어촌 선도 농가 견학 등 '전남 맛보기' 프로그램 운영(연 10회, 400명)
- 전남에서 살아보기(30개 마을, 2개월), 귀농어인의 집(138곳), 만원세컨하우스(20곳) 운영

○ 귀농어귀촌인의 공동체 융화합을 위한 단계별 맞춤 정착 지원

- 농업창업(최대 300백만 원), 주택구입(최대 75백만 원) 자금 지원
- 귀농어귀촌인 어울림마을(26곳), 어울림대회 개최 등을 통한 결속력 강화

든든한 동반자, 「전남 사랑애(愛) 서포터즈」 100만 명 육성

○ 전남 사랑애(愛) 서포터즈 통합 플랫폼 앱 운영('25. 上)

- 할인가맹점 데이터 관리 및 One-Stop 서비스 제공 어플리케이션 출시
- 앱 알림서비스 활용으로 서포터즈에 도정소식 및 축제정보 등 전달

○ 효과 분석 등을 통해 전남 사랑애(愛) 서포터즈 질적 성장 방안 마련

- 지역경제 기여도·효과성 등 객관적 수치 분석 및 활성화 방안 마련
- 100만 서포터즈 운영·활용 방안에 대한 중장기 계획 수립

섬·해양 등 고유 관광자원 활용, 체류형 여행모델 확산

○ 유휴시설을 활용, 일과 휴가를 동시에 즐기는 '전남 블루워케이션'(7개 시군)

○ 출향도민 고향방문 여행비 50% 지원, '고향애(愛) 여행가자'(22개 시군)

○ 숙박비·체험비 등 전남 체류형 여행 지원, '남도에서 한달 여행하기'(7~30일간)

08

도민이 믿고 의지하는 「행복공동체 전남」 실현



1. 도민에게 희망을 전하는 행복시책 구현
2. 도민과 지역을 살리는 의료인프라 확충
3. 진정한 지방시대를 선도할 핵심 프로젝트 주력

1 도민에게 희망을 전하는 행복시책 구현

따뜻한 동행을 위한 맞춤형 복지서비스 제공

○ 어려운 이웃의 든든한 울타리, **'우리 동네 복지기동대' 확대 운영**

- 지원대상 확대 : '24년) 45,000가구 → '25년) 52,000가구

○ 복지기동대 등과 연계한 **신속하고 선제적인 위기가구 발굴·지원**

- AI 복지상담 및 24시간 콜센터, 복지기동대 활용 위기가구 신속 발굴
- 위기 가정 생계·의료·주거비 등 지원, 저소득층 맞춤형 자활 지원

○ 산간·오지마을 주민들을 위한 **'찾아가는 전남 버스 삼총사'** 운영

- 주민 수요를 반영한 현장방문 보건·복지·문화 통합서비스 제공(15천 명)
- 전남행복버스(270개 마을), 전남건강버스(300개 마을), 전남마음버스(104개 취약지역)

○ 지역 특성과 다양한 수요에 부합하는 **전남형 사회서비스 제공**

- 가족돌봄청년, 중장년 대상 일상돌봄서비스 지원(재가돌봄·병원동행 등)

가족 구성원 모두가 행복하게 사는 전남 실현

○ 일·생활 균형 문화를 확산하는 **전남형 행복드림 여성친화도시** 기반 확대

- 시군 특성을 반영한 여성친화도시 활성화 특화사업 추진, 도민참여단 구성·운영

○ 365일 24시간 보육서비스 제공, **전남형 돌봄 어린이집** 운영(2개소)

- 부모의 야간 경제활동, 맞벌이 가정의 돌봄 공백 해소로 양육부담 완화
- 외국인 아동 어린이집 보육료 지원(월 10만 원)으로 차별없는 보육서비스 제공

○ 경력단절여성 등 **여성의 경제활동과 사회참여 확대** 지원

- 전남형 3단계 경력단절여성 일자리 시스템 운영
  (경력이음바우처 → 전남형 경력채움 인턴십 → 새일여성인턴)
- 새일여성인턴 지원 확대(460만 원), 인턴십 구직자 근속장려금 지급(70만 원)
- 가족친화인증기업 확대, 인센티브 등을 통한 가족친화적인 기업문화 확산

○ **자립준비청년**(보호종료 아동) **자립 지원**으로 안정적인 사회진출 도모

- 자립수당(월 50만 원), 자립정착금(1천만 원), 희망디딤돌 전남센터 운영(2개소)

더 두텁고 세심한 돌봄으로 어르신 행복한 노후생활 지원

○ 사시는 곳에서 한번에 지원받는 'OK! Now, 전남통합돌봄' 시스템 구축
- 의료·요양·복지서비스 전남형 통합돌봄 모델 개발
- 도서형, 농촌형, 중소도시형 구분 신규 시범사업 공모 추진(3개 시군)

○ 어르신 일자리 확대를 통한 안정적인 소득 보장으로 삶의 활력 제고
- 노인일자리 6만 7천 개로 확대, 시니어클럽 확대 설치(17개 시군)

○ 사회적 관계망 활성화를 통한 맞춤형 어르신 돌봄 강화
- 반려로봇·응급안전서비스(41천 명), 경로당 냉난방비·양곡비 지원(9,275개소), 어르신 무료급식(8,662명), 노인요양시설 기능보강(18개소)

○ 도민 정신건강 증진을 위한 차별화된 의료서비스 제공
- 전남형 치매 돌봄체계 구축(예방-검사·치료-돌봄), 조기검진(매년 216천 명)
- 24시간 정신응급 대응체계 구축, 정신건강복지센터(23개소)·정신재활시설(3개소) 운영

장애인 건강 증진 및 자립생활 지원 강화

○ 장애인 건강권 확보를 위한 장애 친화 의료 인프라 조성 확대
- 공공어린이 재활의료센터 건립(목포), 권역장애인 구강진료센터 건립(순천), 지역장애인보건의료센터 운영, 장애 친화 건강검진기관 운영(4개소)

○ 장애 유형별 일자리 확대 및 소득 보장으로 생활안정 지원
- 전일제 등 일자리(3,333명), 최중증 일자리(120명), 연금·수당 지급(37천 명)

○ 활동지원 서비스 강화 및 발달장애인 맞춤형 돌봄 확대
- 활동지원 대상 확대(57→63백 명), 가족급여 대상 확대(최중증 발달, 희귀질환)
- 발달장애인 주간·방과후 활동서비스, 긴급·일시돌봄, 최중증 발달장애인 통합돌봄 등

○ 시각장애인 학습지원센터 개소('25. 1.)로 학습권 보장 및 사회참여 확대

여성·아동폭력 피해자 보호 통합지원 확대 운영

○ 고난도 복합 피해자에 대한 광역단위 통합지원사업 추진
- 여성긴급전화1366전남센터 운영(통합사례관리, 민·관·경 네트워크 구축 등)
- 해바라기센터 확대 운영(3개소), 365일 24시간 상담, 의료·법률·수사 지원 통합 제공

○ 디지털성범죄, 스토킹 등 신종폭력 피해자 통합서비스 강화
- 디지털성범죄 특화상담소(2개소), 스토킹피해자 긴급·임대주택 주거지원(10호)

지역경제 버팀목, 중소기업·소상공인 경영안정 지원 강화

○ 6천 5백억 원의 중소기업·소상공인 **정책자금 및 이자지원 확대**

- 중소기업(4,500억 원) : 대출이자 지원 2.4~2.9%p(실부담 2.9~3.4%), 특별경영안정자금 및 시설자금 저리 융자
- 소상공인(2,000억 원) : 대출이자 지원 3.0~3.5%p(실부담 1.8~2.3%)

○ **소상공인 보증수수료 추가 지원**으로 금융부담 완화

- 보증수수료 평균 1.1% 중 0.8% 초과분(0.3%) 지원

○ 어려운 경제 속 **소상공인 폐업 위기 극복 및 재기 지원** 추진

- 1인 자영업자 고용보험료(20%) 지원, 영세 소상공인 노란우산공제 가입 장려
- 디지털 소상공인 양성(스마트 도입기술 지원, 디지털 기기 운용 교육)
- 유관기관 연계 컨설팅·자금 지원(폐업지원패키지, 성실실패자 리스타트 재기지원)

○ 지역 시장의 가치와 특색을 연계한 **상권활성화 사업** 추진

- 맛·멋·흥을 연계한 특성화시장 육성(문화관광형, 디지털 전통시장 등)
- 시설현대화사업(12개소), 상권활성화 구역 지정(5개소, 5개년 지원)

보훈가족 예우 강화로 의향 전남 실현

○ 독립운동 미서훈자 발굴 바탕으로 **전남독립운동사 편찬** 추진

- 총 7권 중, '25년 2권 집필(의병항쟁, 예국계몽운동 및 1910년대 국내항일)

○ **장흥호국원** 실시설계 추진 및 개원 전 **임시안치소** 운영

- 장흥호국원 친환경공원 및 지역자원 연계토록 보훈부와 협력 강화
- 남도추모공원(해남) 임시안치, 호국원 개원('29년) 이후 이장(1천기)

여순사건 온전한 진상규명 및 전국화 추진

○ 여순사건 **희생자·유족 생활보조비** 지원(월 10만 원)

○ 신속한 진상규명을 위한 **사실조사·심사 가속화** 총력

- '25. 10월까지 신고접수 7,465건 실무위 심의 및 중앙 결정요청
- 중앙위·도·시군 협력체계 강화, 사실조사단 현장방문 지도 연중 실시

○ 여수·순천 10·19 평화문학상 등 교육·문화사업 및 답사 추진

2 도민과 지역을 살리는 의료인프라 확충

도민의 오랜 숙원, 전라남도 통합대학교 국립의과대학 설립

○ 2026년 통합대학교 및 국립의대 출범 목표로 단계별 로드맵 추진

- 정부 '의대 정원' 확정(~'25. 3.), 의평원 '예비인증평가' 승인(~'25. 4.)

○ 지역맞춤형 통합의대 및 대학병원 설립방안 마련

- 관련기관 합동 공동준비위원회, 통합대학교 국립의대 설립 전문가위원회 운영
- 지역완결적 의료체계 구축을 위한 정책포럼 및 설명회 개최('25. 1. ~ 2.)

○ 양 대학·도민과 함께 당위성 홍보 및 국민적 공감대 확산

- 범도민 결의대회 및 토론회 개최, SNS 릴레이 캠페인, 각종 매체 홍보

농어촌, 섬 지역 등 취약지 필수의료 안전망 강화

○ 의료취약지 응급의료체계 구축 및 운영 지원

- 지역심뇌혈관질환센터 확충(1개소), 권역외상센터 운영(1개소), 지능형 응급의료시스템 도입
- 응급실 운영 응급의료기관(45개소), 닥터헬기(1대), 취약지 응급실 간호인력 파견(7명)

○ 아이를 안심하고 낳고 키울 수 있는 필수 의료체계 구축

- (임신) 찾아가는 산부인과(월 2회 이상), 외래 산부인과(61개소) 운영
- (출산) 24시간 분만 가능한 산부인과(12개소), 지역모자의료센터 구축
- (양육) 달빛어린이병원(3개소), 공공심야어린이병원(2개소), 공공심야약국(11개소)

디지털 기술 기반의 보건의료서비스 전환 추진

○ 보건기관 비대면 진료 전면 시행, AI 기반 의료시스템 전환 참여

- 비대면 진료(88 → 238개소), 원격협진(6개 시군), AI 영상 판독 지원(5개소)

○ 모바일 기반 만성질환 예방관리 서비스 제공

- 모바일 헬스케어(신체활동 모니터링), AI·IoT 기반 어르신 건강관리

○ 보건소 인프라 개방으로 건강증진 분야 청년 창업 플랫폼 구축

- 창업 및 서비스 개발 및 시범사업 추진으로 새로운 건강관리 시스템 구축

3 진정한 지방시대를 선도할 핵심 프로젝트 주력

국가발전의 새로운 중심축, 남해안 종합개발청 설립 추진

○ 국가가 중심, 지방이 참여하는 **중앙지방통합형 행정기관** 설립
- 국토부 중심 관계 부처와 전남·경남·부산 참여로 남해안권 원스톱 개발

○ 설립기반 마련을 위한 **「남해안권 발전 특별법」 조기 제정** 노력
- 국회 세미나 및 공청회 개최로 제정 당위성 홍보 및 긍정적 여론 형성
- 남해안권 발전협의회 등 시도 간 연대 강화로 국회·부처 설득 활동 전개

지방교육 혁신 3대 프로젝트 본격 추진

○ 지역발전의 허브 역할을 수행하는 **글로컬대학 집중 육성 지원**
- 순천대 : 3대 특화분야(스마트팜·우주항공·애니메이션), 5개 지산학 캠퍼스 구축·운영
- 목포대 : 중점분야(친환경·무탄소 선박, 그린해양에너지), 국·공립 통합모델 완성

○ 지역-대학 동반성장을 이끌 **전남 RISE 전면 시행**('25.~)
- 지역 산업 기반 특화인재 양성, 평생교육 체계 강화, 글로벌 인재유치, 취·창업 활성화

○ **교육발전특구 시범사업 본격 운영**으로 지역인재양성 선순환 생태계 구축
- K- 푸드, 해양관광융복합 등 시군 전략산업 연계 특화인재 양성 교육

지방소멸 위기 극복 전라남특별자치도 설치 추진

○ **「전라남특별자치도 특별법」 제정**으로 특별자치도 지위 획득
- 국회, 중앙부처 대상 신속한 입법공청회 및 법안통과 건의·대응

○ 전라남특별자치도 출범을 위한 **전담조직 신설, 특례발굴 등 체계적 준비**
- 맞춤형 권한 특례 발굴(TF·자문단) → 지역 주도의 새로운 발전모델 구축
- 권역별 설명회 개최, 온·오프라인 홍보 등을 통해 도민 공감대 확산 및 공론화

전남형 균형발전사업 추진으로 지역 경쟁력 강화

○ 대규모 지역주도 발전사업인 **균형발전 300 프로젝트** 추진 속도
- 순천·강진(기본계획 수립), 진도·신안·여수·화순(중앙투자심사 추진)

○ **전남형 지역성장 전략사업** 성과 제고 및 본격 착수
- (Ⅰ단계) 11개소 준공 / (Ⅱ단계) 4개소 착공, 6개소 기본계획 수립

09

안전 일번지,
「빈틈없는 도민 안전망」 구축

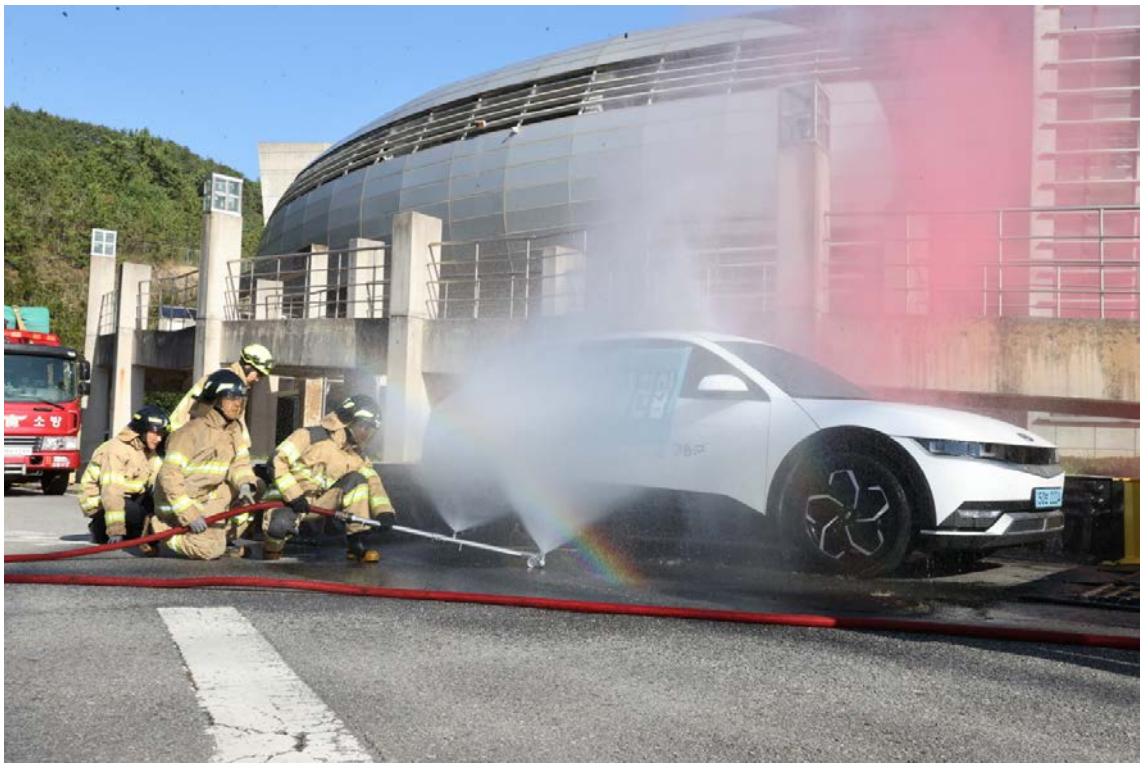

1 선제적인 재난·사고 대응 체계 구축

2 12·29 제주항공 여객기 참사 후속대책 추진

1 선제적인 재난·사고 대응 체계 구축

신속한 자연·사회재난 대응 체계 확립

○ 24시간 재난안전상황실, 재난안전대책본부 가동
- 재난·사고의 신속한 상황접수·전파 및 초기 대응, 상시 대응체계 유지

○ 매뉴얼 정비, 상시훈련 및 '25년 안전한국훈련 등 대응역량 강화

○ 현장 골든타임 확보를 위한 펌프차구조대·특별구급대 확대 운영
- 펌프차구조대(9 → 13개대), 특별구급대(26 → 42개대) 확대

지방하천의 국가지원 확대 및 재해위험지역 신속 정비

○ 국가하천 지정기준을 충족하는 지방하천을 국가하천으로 승격 추진
- 동복천 등 21개소(연장 520km), 환경부·국회 등에 지속 건의

○ 국가하천 배수영향을 받는 지방하천을 배수영향구간으로 추가 지정 추진
- 지석천 등 76개소(연장 509km), 타 시도와 연계 지방하천 국가지원 확대 건의

○ 자연재해 발생 우려가 있는 재해취약지역 계획적인 정비 추진
- '25년 128개 지구 / 하천붕괴, 침수 등으로 인명피해 우려가 높은 지구부터 신속 정비

각종 재난·사고로부터 도민의 안전보장 강화

○ 도민안전공제보험 보장 확대로 도민 생활안정 지원
- 20 → 23개 / 일반상해 사망·후유장해(교통사고 제외), 성폭력 범죄 위로금

○ 도민 생활밀접시설 안전사고 예방 강화
- 시설별(1·2·3종), 시기별 특성에 맞는 현장중심 안전점검, 시스템 활용 이력관리 및 모니터링

교통사고 사망자 절반 줄이기 시즌2 추진

○ 민·관·경 협업 거버넌스 운영으로 합동단속 및 캠페인 추진
- 남도안전학당(경로당, 주민센터)를 통한 어르신 맞춤형 교통안전교육 실시

○ 최첨단 IoT 기술을 활용한 교통안전시설 시범 도입 추진
- 보행신호 자동연장시스템(13개소), 사고위험정보 디스플레이(4개소), 스마트 횡단보도(10개소), 활주로형 횡단보도 설치(102개소)

○ 고령운전자 보호를 위한 면허 자진반납 활성화 및 사고예방 특별 안전관리
- 면허자진반납 인센티브 지원(4천 명), 차선이탈경보장치 보급(692대)

2 12·29 제주항공 여객기 참사 후속대책 추진

유가족들의 일상복귀를 도울 심리상담 및 돌봄서비스 지원 확대

○ 고위험군 유가족 1:1 전담케어 확대

- 최대 5년간, 전문가 심층상담, 심리상담 서비스 바우처 제공 등 지원 건의

○ 전라남도 마음건강치유센터 연계 트라우마 케어

- 최대 5년간, 전문심리상담과 힐링프로그램 제공 지원 건의

○ 긴급돌봄서비스 확대 및 교통비 지원

- 긴급돌봄서비스 기간(1개월→6개월), 교통카드 바우처(1인 월 10만 원, 1년간)

「제주항공 여객기 참사 피해 지원 특별법」 제정 추진

○ 배상금 및 위로지원금, 손실보상금 등 피해보상 근거 마련

○ 피해자 및 피해지역 지원을 위한 규정 마련

- 생활지원금과 의료지원금, 교육비 제공, 심리상담 및 정신질환 검사·치료 지원, 긴급복지와 아이돌봄 지원 강화, 침체된 지역경제 활성화를 위한 특별지원

○ 트라우마센터 설치 및 추모사업·추모공원 추진에 대한 지원 근거 마련

철저한 진상규명 촉구 및 무안국제공항 정상화 노력

○ 정부의 객관적·합리적 조사를 통한 철저한 진상규명 지속 촉구

- 조사진행 및 정보 수시 공유, 도 관계자 및 유가족 참여 소통 창구 마련 건의

○ 동북아 관문공항 위상에 맞는 시스템 구축 및 시설 확충 추진

- 최첨단 조류 감시·퇴치 시스템 구축, 대형기종 이·착륙 가능한 활주로 건설

○ 조기 운항 개시를 통한 무안공항 정상화 대책 추진

- 국가 주도 범정부 협의체 구성→항공사 손실보조금 등 행·재정적 방안 모색
- 항공사 법정 노선 휴지기간 무기한 유예 건의, 항행 안전시설 신속 복구

○ 무안공항 활성화를 위한 거점 항공사 유치 등

- 거점 항공사 유치 및 국토부 지원 요청→안정적인 기본노선 체계 조속 회복
- 국토부 주관 합동지원단 등과 연계해 추진동력 확보

세계로 웅비하는

대도약! 전남 행복시대

부 록

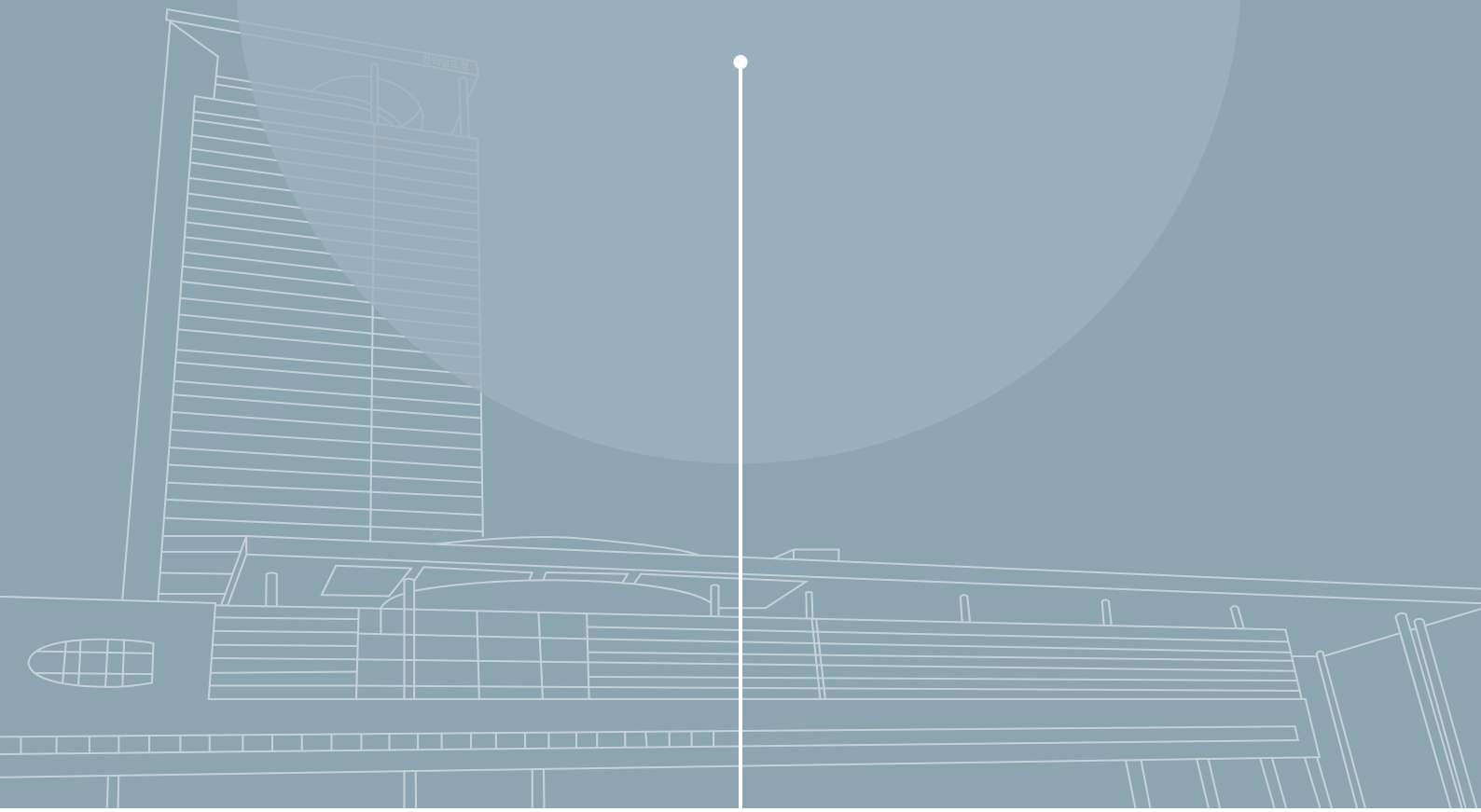

01 도정 일반현황

02 2025년 연간 주요 행사계획(잠정)

01 도정 일반현황

인 구 ('24.)

- '70년 이후 **국가인구는 66% 증가**한 반면, **전남인구는 54% 감소**

  - **전 국** : '70년) 30,852천 명 → '24년) 51,217천 명 (66% ↑)
  - **전 남** : '70년) 3,931천 명 → '24년) 1,789천 명 (54% ↓) * 전국의 3.5%

- 65세 이상 **노인인구** 비율은 **전국 최고, 생산가능인구** 비율(15~64세)은 **전국 최하위**

  - **65세 이상 노인인구 비율** : 전국 20.0% (10,256천 명) / 전남 27.2% (485천 명)
  - **생산가능인구 비율**(15~64세) : 전국 69.3% (35,496천 명) / 전남 62.7% (1,122천 명)

- 전남 **합계출산율**('24.3분기)은 **1.05명**으로 도 단위 광역지자체 중 **전국 1위, 전국은 0.76**

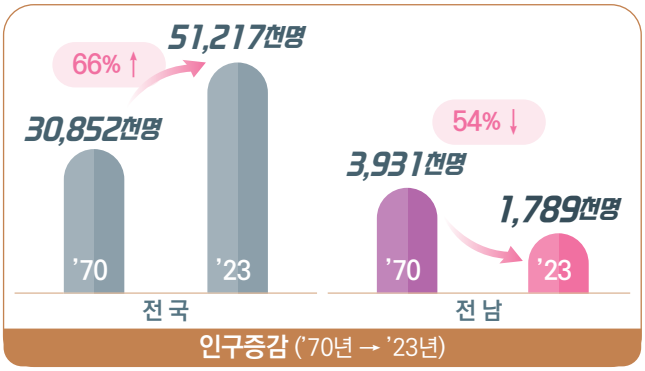

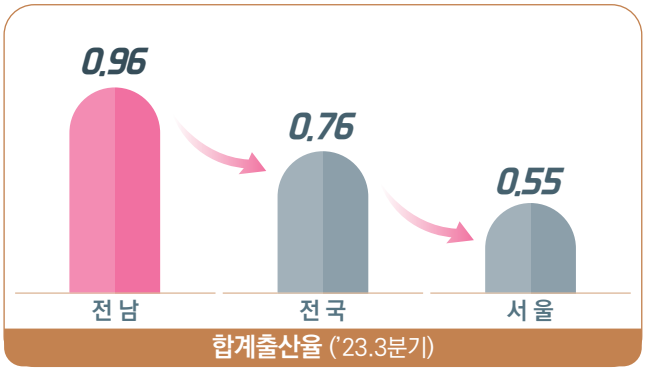

면 적 ('24.)



행정구역/공무원 ('24.)

- **행정구역** : 5시 17군 297 읍·면·동
- **공무원 정원** : 26,582명(道 6,883명, 시·군 19,699명)

예 산 ('24.)

- '25년 **전남예산은 12조 5,436억 원**으로 '18년 대비 **66%** 증가
  - **재정자립도** 25.7%
  - **재정자주도** 39.6%
- '25년 **국고확보액은 9조 502억 원**으로 '18년 대비 **51%** 증가

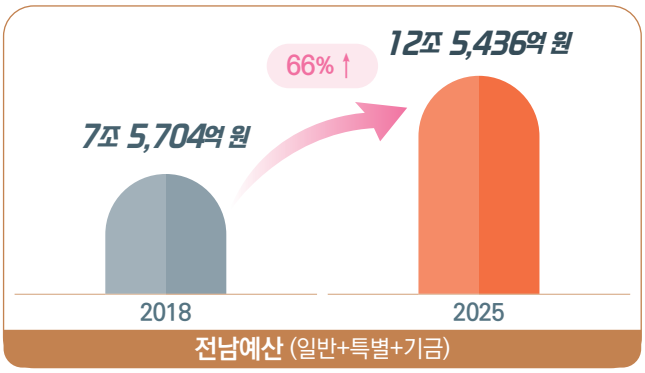

전남예산 (일반+특별+기금)

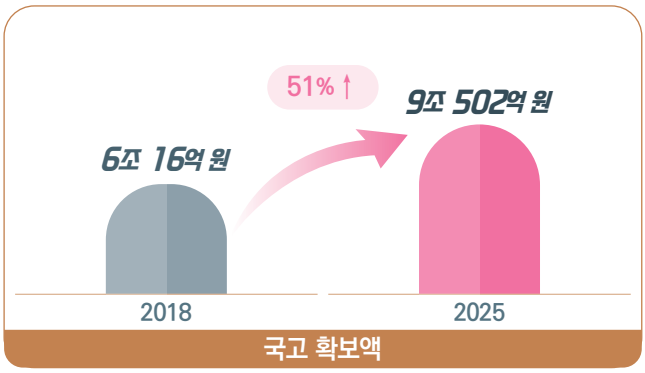

국고 확보액

경 제 ('23.)

- **지역내총생산**(GRDP) : 98.1조 원으로 전국 8위
  - **1인당 지역내총생산** : 55.5백만 원, 전국 4위
  - **역외유출** : 18.9조 원, 전국 4위
- **가구소득** : 6,609만 원으로 전국 8위
  - **사업소득** 2위, **이전소득** 2위, **근로소득** 12위
- **고용률** : 66.1%로 전국 2위 / **실업률** : 2.7%로 전국 8위
  - **고용률** : '18년) 62.4%, 전국 5위 → '24년) 66.1%, 전국 2위
  - **실업률** : '18년) 2.8%, 전국 5위 → '24년) 2.7%, 전국 8위
- **수출액**('24.) : 456억 달러로 전국 7위
- **산업단지**('24.) : 108곳, 생산액 102조 원(전국 3위), 분양률 98%
  - **산업단지 세부현황** : 국가산단 5, 일반산단 32, 도시첨단 1, 농공단지 70
  - **입주기업수** 3,995개 사, **고용인수** 87천 명

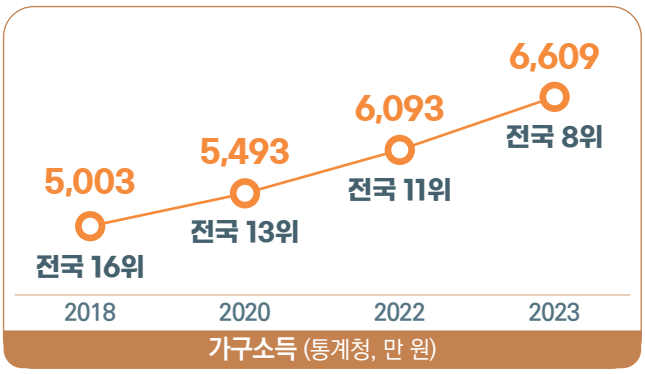

가구소득 (통계청, 만 원)

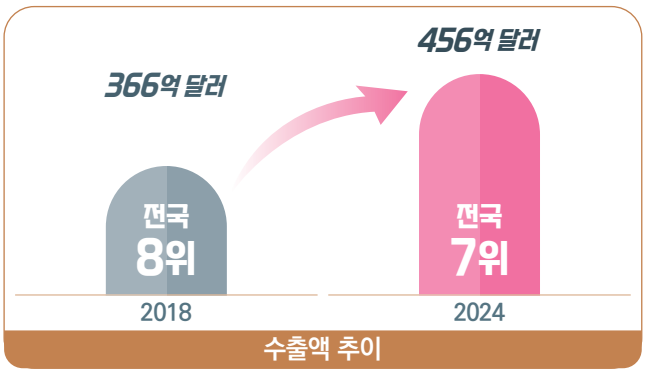

수출액 추이

기반시설 ('24.)

교통망('24.) : SOC 지속 확충 중이나, 도로포장률은 전국 평균 이하

- **철도** : 10개 노선, 390.1㎞ (전국의 9.3%)
- **공항** : 무안국제공항, 여수공항 * 전국 15개소
- **도로** : 7,039개 노선, 11,267㎞, 도로포장률 90.3% (전국 92.4%)

상하수도 보급률('24.) : 농어촌·섬 지역이 많아 전국 평균 이하

- **상수도 보급률** : 93.7% (전국 99.5%)
- **하수도 보급률** : 84.3% (전국 95.4%)

기타 분야별 주요현황 ('23.)

농·어업 : 경지면적과 수산물 생산액은 전국 최고이나, 농·어가 인구 지속 감소

- **경지면적** : 274,435㏊, 전국 1위 * 유기농 면적 : 24,792㏊, 전국 1위
- **수산물 생산액** : 3조 1,127억 원, 전국 1위
- **농·어가 인구** : 농가 – '18년) 306,365명 → '23.) 278,430명
  어가 – '18년) 42,584명 → '23.) 33,272명

문화관광 : 코로나19 이전 수준보다 관광객 수 증가, 명품 숙박시설도 계속 확충 중

- **관광객수** : '18년) 5,074만 명 → '23년) 6,322만 명 (24.6%↑)
- **숙박 객실수**(누계) : '18년) 19,360실 → '23년) 21,205실 (9.5%↑)

일자리 : 10년 연속 일자리 우수지자체로 선정

- **공공분야 일자리 창출수** : '18년) 107,209명 → '24년) 123,883명 (15.5%↑)
- **사회적경제 기업수** : '18년) 1,136개소 → '24년) 2,379개소 (109.4%↑)

복지 : 전라남도 명품시책 복지기동대 수혜 가구수 지속 증가

- **우리동네 복지기동대 수혜가구수** : '19년) 12,960호 → '24년) 74,948호 (478.3%↑)

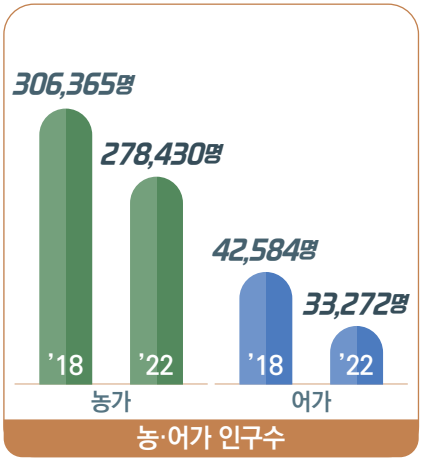

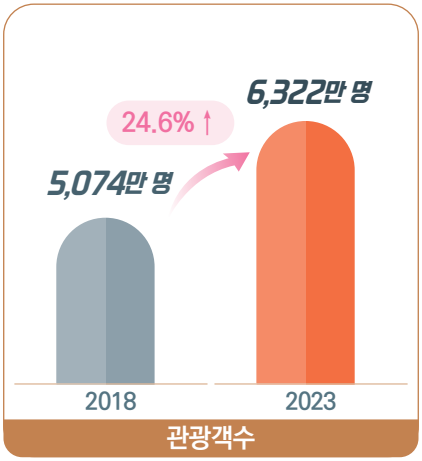

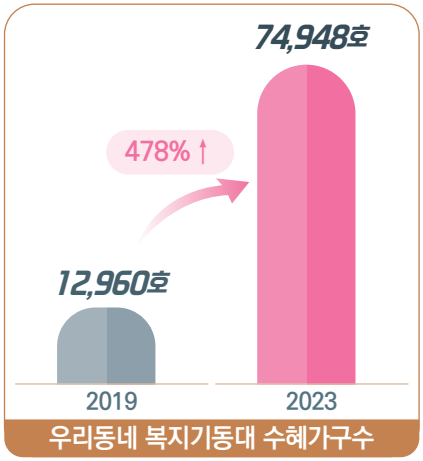

02 2025년 연간 주요 행사계획(잠정)

월	기 간	행 사 명
2월	2. 5.(금)~14.(금)	도의회, 제387회 임시회(업무보고 등)
3월	3. 1.(토)	제106주년 3.1절 기념식
	3. 11.(화)~19.(수)	도의회, 제388회 임시회
	3월 중	전남해상풍력 1단지 준공식
4월	4. 15.(화)~25.(금)	도의회, 제389회 임시회(도정질문 : 4. 22.~24.)
	4. 18.(금)~21.(월)	제64회 전라남도 체육대회(장성)
	4. 22.(화)	수산업경영인 전국대회 개막식(여수)
	4. 24.(목)~27.(일)	2025 전국생활체육대축전
	4. 30.(수)~5. 2.(금)	제33회 전라남도 장애인 체육대회(장성)
5월	5. 13.(화)~21.(수)	도의회, 제390회 임시회
	5. 15.(목)~16.(금)	제20회 전남어르신생활체육대축전(영광)
	5. 25.(일)	2025 아시아 모터스포츠 카니발 개막식
	5월 중	전라남도 정원 페스티벌
6월	6. 2.(월)~17.(화)	도의회, 제391회 제1차 정례회(결산·예비비 승인)
	6. 6.(금)	제70회 현충일 추념식
	6월 중	민선8기 3주년 기자회견
7월	7.11.(금)	제14회 인구의 날 기념행사
	7.15.(화)~24.(목)	도의회, 제392회 임시회(업무보고 등)
8월	8. 15.(금)	제80주년 광복절 경축식
	8. 30.(토)~10. 31.(금)	2025 전남국제수묵비엔날레(개막식 : 8. 29.)
	8월 중	정당 예산정책협의회

02 2025년 연간 주요 행사계획(잠정)

월	기 간	행 사 명
9월	9. 9.(화)~19.(금)	도의회, 제393회 임시회(도정질문 : 9. 16.~18.)
	9. 19.(금)~21.(일)	2025 명량대첩축제(해남,진도)
	9.20.(토)	2025 전남GT대회 개막식
	9. 25.(목)~26.(금)	2025 전라남도 장애인생활체육대회(영광)
	9.26.(금)	제2회 고흥 드론·UAM 엑스포 개최
	9월 중	영호남 상생협력 화합대축전
	9월 중	제3회 김대중 평화회의
	9월 중	정당 예산정책협의회
10월	10. 1.(수)~26.(일)	2025 남도 국제미식산업박람회(목포)
	10. 15.(수)~23.(목)	도의회, 제394회 임시회
	10.19.(일)	제77주기 여수·순천 10·19사건 합동추념식
	10.23.(목)~29.(수)	2025국제농업박람회
	10. 25.(토)~27.(월)	제37회 전남생활체육대축전(영광)
	10월 중	제14회 대한민국통합의학박람회
	10월 중	전남 김밥 세계 페스티벌
	10월 중	2025년 세계유산 축전
11월	11. 3.(월)~12. 16.(화)	도의회, 제395회 제2차 정례회 *행정사무감사(11.3.~16.), 시정연설(11.17.)
	11. 11.(화)	제30회 농업인의 날
	11월 중	2025 대한민국 지방시대 엑스포
12월	12. 9.(화)	도의회, 2025년 추경 예산안 승인
	12. 16.(화)	도의회, 2026년 예산안 승인
	12월 중	2025 송년 기자회견

세계로 웅비하는

대도약! 전남 행복시대

OK! Now Jeonnam



2025 전라남도
주요 업무계획

전라남도
JeollaNamdo